MARVEL® - ÇİZGİ ROMAN YAYINLARI
8
DEV
HULK!
TM
00 LİRA
DV DAHİL)

POSTA KUTUSU

PK: 160 Beyazıt 34492 İSTANBUL

Sayın Ali Recan Ağabey,

Ben 18 yaşında çizgi roman çizme ve izleme isteğiyle dolu, çalışmalarınızı beğeniyle izleyen bir gencim. Çalışmalarınızı benim ve diğer çizgi roman severlerin beğeniyle izlemesinin başta gelen sebebi; sizin türk çizgi romancılığına yeni bir anlayış getirmeniz ve yayınevi ile okuyucuları bir aile haline sokmanız olsa gerek. ben çeşitli şehirleri gezmiş bir genç olarak şunu söyleyebilirim ki: gittiğim her şehirde sizin çalışmalarınızı sürdürdüğünüz dergiler bir numara ve çok tutuluyor. Yeni yayılmaya başlayan Hulk, Silver Surfer gibi kaliteli çizgi romanlar kişinin hayal gücünü artırdığından çok beğeniliyor. Ben sizin yayınlamaya başladığınız Silver Surfer'i ve Hulk'u bu yüzden seviyorum. Kaliteli bir eser olan Silver Surfer'in birkaç resmini çizdim. Şimdilik bunlardan ikisini mektubumla beraber gönderiyorum. Umarım beğenirsiniz.

Ali Ağabe, benim çok merak ettiğim iki konu var. Birincisi, Çizgi Roman Dergisi ne zaman yayınlanmaya başlayacak. İkincisi ise, ben bir çizgi roman projesi üzerinde çalışıyorum. Yakında konusunu bitirip, kahramanlarının karakter çizimlerini yapacağım. Yalnız bilmediğim bir nokta var. Siz bir çizgi romanın bir sayfasını oluştururken, belirli ebatlarda bir kağıdın üzerine yine belirli ebatlarda kareler içine resimler mi çiziyorsunuz. (Eğer öyleyse boyutlar ne olacak). Yoksa tek tek kareler çizerek bunları bir kağıt üzerinemi yapıştırıyorsunuz. Bu sorularımı yanıtlarsanız gerçekten çok sevinirim. Çizgi roman konusu o kadar geniş ki, daha yazılacak çok şey var. Gelecek mektubumda görüşmek dileğiyle çalışmalarınızda başarılar dilerim.

Tolga KONAÇ
Deniz Abdal Mah. Veled Çelebi
Sok. No: 29/23 Fındıkzade/İSTANBUL

Sayın Tolga Konaç,

Çizdiğiniz resimleri "Sizin Gönderdikleriniz" sayfamızda yayınlamak üzere sıraya aldık. Bir çok okuyucunun merakla beklediği "ÇİZGİ ROMAN" dergisinin hazırlıkları son aşamada. Yeni yılın ilk aylarında elinizde olacağını söyleyebilirim. Çizgi romanınızı yayınlanmasını düşündüğünüz ölçünün iki, ikibuçuk katı büyüklüğünde çizmeniz uygun olur. Biz kareleri tek tek çizerek yanyana yapıştırmıyoruz ama böyle çalışanlar da var. Sizin de dediğiniz gibi bu çok geniş konuya Posta Kutusu sayfamız dar geliyor. Çizgi Roman dergimizde sizi daha fazla doyuracak yazılarımızı bekleyiniz. Başarılar ve selamlar.

★ ★ ★

Sayın Ali Recan,

Ben 17 yaşında lise öğrencisi bir gencim. Derginiz Hulk'ın daha önce filmini seyretmiş ve çok beğenmiştim. Bayiilerde satıldığını görünce almaya başladım ve en az filmi kadar hoşuma gitti. Ancak sayfa sayısını az buldum. Eğer sayfa sayısını arttırır ve haftalık yayınlarsanız sevinirim.

Sevgilerimle.

Vefa Özden
Gazi M.Kemal Bul.
Güven Sit. No: 333 B/3

Sayın Vefa Özden,

Okuyucu çoğunluğumuz, bugünkü yayın biçimini beğeniyorlar. Sayfayı artırmak doğal olarak fiyatı da artırmayı gerektiriyor. Hem bir karşılaştırma yapacak olursanız, 64 sayfalık bir Marvel çizgi romanında 96 sayfalık her hangı bir çizgi romandan çok daha dolu ve doyurucu içerik olduğunu görürsünüz. Son düzenlediğimiz anketin değerlendirmesi bitince Hulk'ı 15 günlük yerine haftalık olarak yayınlamayı düşunebiliriz. **Selâmlar**.

İmtiyaz Sahibi:
Nurcihan KESİM
Bu dizinin Türkiye'de ve Türkçe konuşulan ülkelerde kitap ve dergi olarak yayın hakkı MARVEL COMICS GROUP firmasından KESİM AJANS aracılığıyla satın alınmıştır.

Sahibi: **Aslı KARASUIL**, Genel Yayın Müdürü **Ali RECAN**
Yazı İşleri Md. **Sonay YÜCEL**, Teknik Yönetmen **Yıldırım ÖRER**
Yönetim yeri: Nuruosmaniye Cad. No. 8 D 4 Cağaloğlu 34436 İSTANBUL
Tel. 519 01 77, Mektup Adresi: PK 160 Beyazıt 34492 İSTANBUL
Genel Dağıtım: Hürriyet Holding A.Ş. Onbeş günde bir çıkar.
Kapak Baskısı: ZİYA Ofset 526 97 40 İç Baskı: ANDAŞ MATBAACILIK TESİSLERİ 550 11 40

Script: DOUG MOENCH Art: MIKE ZECK & JOHN TARTAGLIONE Color: STEVE OLIFF

YÜZ: BİR
GÖZÜNE TERKEDİLMİŞ BİR MASKE İLİŞTİ.
ŞEHRİN GERÇEKLERİ GÖZLER ÖNÜNDEYDİ...
AMA BURADA YALNIZCA MASKE VARDI...
DEĞİŞİKLİK İÇİN DENEDİ...
KARANLIKLARDA BAŞKA MASKELİ GÖLGELER DE VARDI...
WHZZZ
HULK'TAN KURTULMAK DA BU MASKEDEN KURTULMAK KADAR KOLAY OLSA...
HUH--?!
CHOK!

KLASH
WHAM
CHUD
KUNCH
UHN--!
OHHH...

BIR MESAJ!
NE DEMEK OLUYOR BU?
BAKALIM!
HEPİMİZİN İÇİNDE ŞEYTAN VAR BAY BANNER. BU SON ŞANSIN. NEW ORLEANS HAVAALANINDA... BU MESAJ İKİMİZİN İYİLİĞİ İÇİN GEREKLİ OLAN BİLETİN YARISI...
İÇİMİZDEKİ ŞEYTAN!
BİRİ BENİM HULK OLDUĞUMU BİLEBİLİR Mİ?
BANNER OLDUĞUMU BİLİYORLARSA BUNU DA BİLİYORLARDIR...
NASIL YANIT VERMELİYİM? NE YAPMALIYIM...
BANNER MASKEYİ BIRAKTI...

YÜZ: İKİ
YARIN EVDE OLMALI HAYATIM!
KONTRATI YAPTIĞINA EMIN MISIN VALERIA?
ELBETTE EMINIM. BUNA AYLARDIR ÇALIŞIYORUZ...
BAK BAK
OH--!
DINLE VICTOR! GITMELIYIM...
JANNAR.
MESAJI ALDI MI?
EVET!
BIRAZ ZOR OLDU AMA MESAJI YÜZDE YÜZ ALDI...

YÜZ: ÜÇ
İŞTE ORADA!
TELEFON EDEYİM Mİ?
EVET. HER ŞEY HAZIR AMA DOSTUMUZUN GELDİĞİNE EMİN MİSİN?
DÜRBÜNÜ AL VE KENDİN GÖR!
EVET! BU O!
FİKRİNİ DEĞİŞTİRMEDEN HAREKETE GEÇELİM...
BELKİ DE MESAJA ALDIRMAMALI YA DA POLİSE BİLDİRMELİYDİM...
HAYIR! NE KADAR TEHLİKELİ OLSA DA MESAJDA BİR UMUT VARDI...

VE UMUDU YOK ETMEYE RAZI OLAMAM...
BIR CIP!
KIM BU? BENIM IÇIN MI GELIYOR ACABA?
DAVETIME UYDUĞUNUZA SEVINDIM DR. BANNER!
NEREYE?
UZAĞA DEĞIL VE TEHLIKE YOK...
HAYIR! SIZINLE NIÇIN GELEYIM KI?
ÇÜNKÜ BIR ŞEY ISTIYORSUN DR. BANNER. HERHANGI BIRININ HERHANGI BIR ŞEYI ISTEYEBILECEĞINDEN DAHA ÇOK ISTIYORSUN.
HER ISTEK PARA GEREKTIRIR...
BIR SORUNDAN KURTULMA ISTEĞI BILE...
SIRRIMI BILDIĞI KESIN...
DOĞRU SEÇIM YAPTIN DR. BANNER.
IKINIZ IÇIN DE KAZANÇLI BIR TEKLIFTE BULUNACAK BIRI ADINA KONUŞUYORUM...
TABII SATIN ALACAK PARAN VARSA...

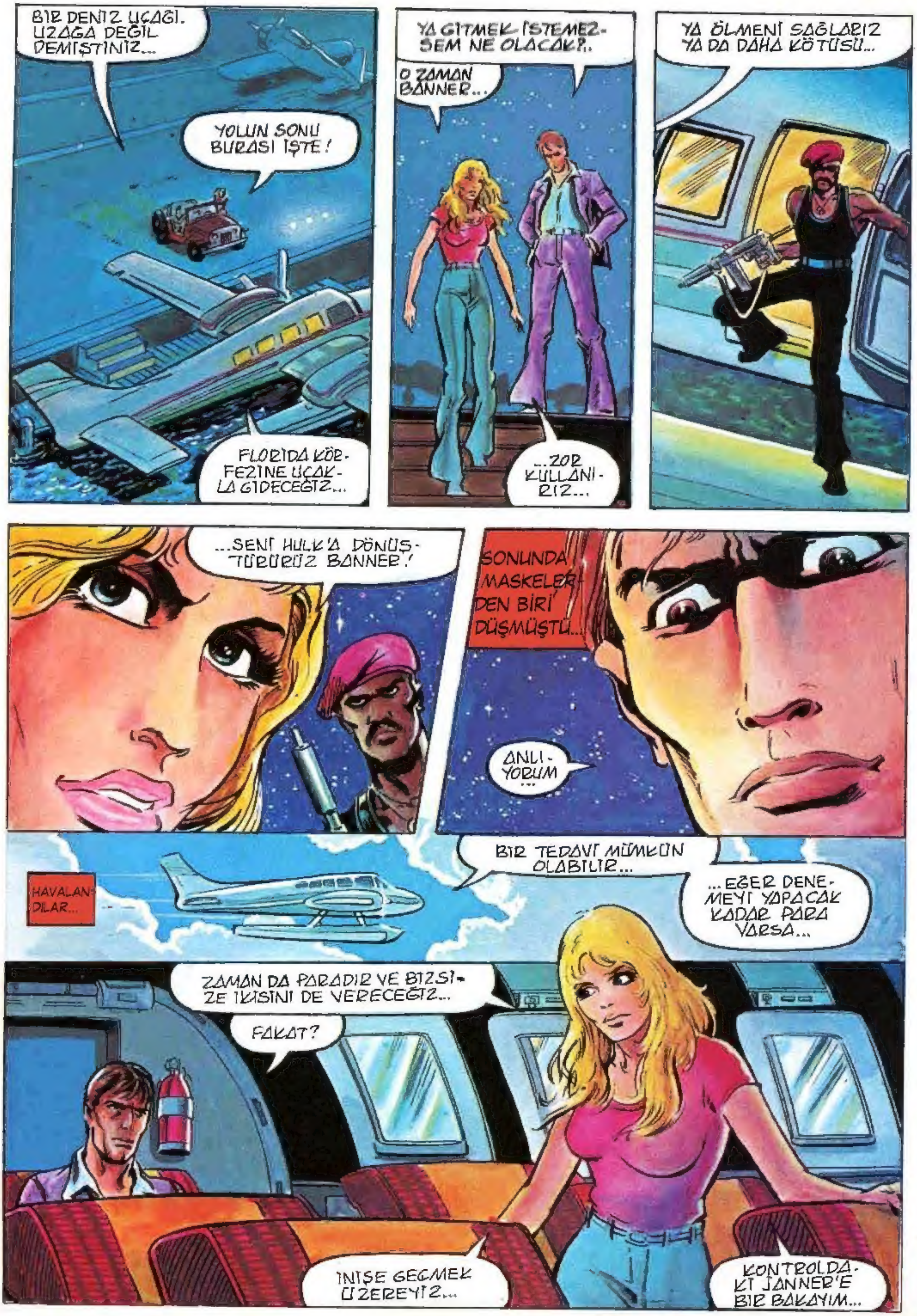

BIR DENIZ UÇAĞI. UZAĞA DEĞİL DEMIŞTINIZ...
YOLUN SONU BURASI İŞTE!
FLORIDA KÖRFEZINE UÇAKLA GIDECEĞIZ...
YA GITMEK İSTEMEZSEM NE OLACAK?..
O ZAMAN BANNER...
...ZOR KULLANIRIZ...
YA ÖLMENİ SAĞLARIZ YA DA DAHA KÖTÜSÜ...
...SENİ HULK'A DÖNÜŞTÜRÜRÜZ BANNER!
SONUNDA MASKELERDEN BIRİ DÜŞMÜŞTÜ...!
ANLIYORUM...
HAVALANDILAR...
BIR TEDAVİ MÜMKÜN OLABILIR...
...EĞER DENEMEYİ YAPACAK KADAR PARA VARSA...
ZAMAN DA PARADIR VE BIZSİZE IKISINI DE VERECEĞIZ...
FAKAT?
INIŞE GEÇMEK ÜZEREYİZ...
KONTROLDAKİ JANNER'E BIR BAKAYIM...

BUNUN NE DEMEK OLDUĞU-NU ANLAYAMIYO-RUM YİNE DE...
YETERLİ A-ÇIKLAMA YAP-MIYORLAR.
BU KISIM HOŞUMA GİTMİYOR.
DRAGO, HULK OLDU-ĞUNDAN EMİN OLMA-MIZI İSTİYOR...
EMİ-NİM!
O HULK!
BELKİ DE GAMMA IŞININ ETKİSİ GEÇ-MİŞTİR...
EĞER DEĞİŞMEZ-SE DRAGO'YA GİTMENİN AN-LAMI YOK...
TAMAM! DENEYİP AN-LAYACAĞIZ BUNU...
İŞTE LİMAN!
ŞİMDİ?
ŞİMDİ!

TUTUNUN BANNER!
KONTROLU YITIRDIK. DÜŞUYORUZ. ZORUNLU INIS YAPACAĞIZ...
NEE?
TANRIM!
HAYIR! OLAMAZ!
DEĞIŞIYORUM.
OLMAMALI!
OH! ŞIMDI OLMAMALI!
AHHRRR
ÇOK ERKEN!

İKİNCİ BÖLÜM

UÇAK FLORIDA BATAKLIKLARINA İNDİ AMA GERÇEKTEN PARÇALANMADI... PILOT ASLINDA UÇAĞI KONTROL EDİYORDU...

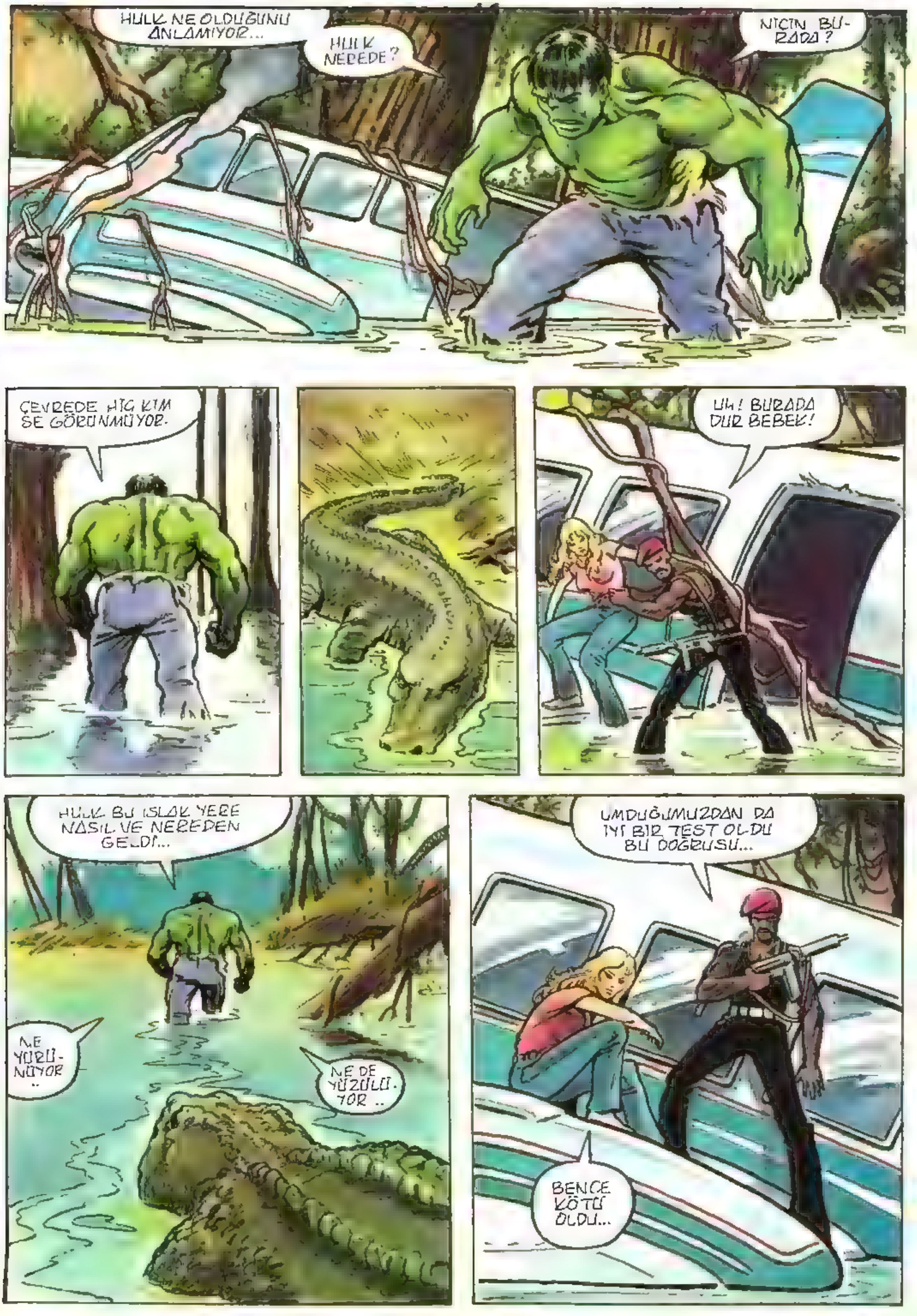

HULK NE OLDUĞUNU ANLAMIYOR...
HULK NEREDE?
NİÇİN BURADA?
ÇEVREDE HİÇ KİMSE GÖRÜNMÜYOR.
UH! BURADA DUR BEBEK!
HULK BU ISLAK YERE NASIL VE NEREDEN GELDİ...
NE YÜRÜNÜYOR ..
NE DE YÜZÜLÜYOR ..
UMDUĞUMUZDAN DA İYİ BİR TEST OLDU BU DOĞRUSU...
BENCE KÖTÜ OLDU...

SESSİZ VE DERİN-
DEN BİR SALDIRI...
NEE?
BÜYÜK KERTEN-
KELE HUL-
K'A SALDI-
RIYOR..
BAH!
SPOOSH
AMA BİLMEDİĞİ
BİR ŞEY VAR...
HULK DA SAL-
DIRIR!
KWUD

BÜYÜK KER-TENKELE GİTTİ...
SNAK
BAŞARDIN KER-TENKELE!
HULK'U DE-LİRTTİN!
HULK DE-LİRİNCE...

...HERŞEYİ YOKEDER!
KRAKT
TANRIM!
EVET!
SANIRIM SILAHA GEREK OLMAYACAK!
ŞIMDI NASILSIN KERTENKELE?
IŞIN BITTI MI?
BITTI!
HULK BÖYLE YAPAR IŞTE.

HULK'A DÖNÜŞTÜ VE GİTTİ...
BU TESTİN ANLAMSIZ VE APTALCA OLDUĞUNU SÖYLEDİM.
HULK OLUNCA ONU KONTROL EDEMEYİZ...
ONUN İÇİN HARCADIĞIMIZ ZAMAN BOŞA GİTTİ...
ÖYLE OLDU... HAKLISIN!
PEŞİNDEN GİTMENİN ANLAMI YOK, EN İYİSİ DEĞİŞMESİNİ BEKLEMEK. UMARIM UZAGİTMEZ...
O ZAMAN HULK'I DEĞİL BANNER'I ARARIZ...
TABİİ BANNER'I TİMSAHLAR YEMEZSE!
BUNU BİR İŞ OLARAK DÜŞÜN VALERIE!
PARÇALANMA İNİŞİN ÇOK İYİYDİ... ŞİMDİ TEKNEYE GİDELİM...
DRAGO'YA ELİ BOŞ GİDEMEYECEĞİMİZE GÖRE BİZİM EVE GİDELİM...
EVET JANNAR!

SONRA BANNER'I ARARIZ...
TAMAM BEBEĞİM!
KAHVEYİ ORAYA BIRAK PERKINS! VALERIA VE JANNAR DÖNDÜLER Mİ?
HAYIR MR. DRAGO!
WEEN
KAHROLSUN! NEREDE KALDILAR? BEKLEYECEK ZAMANIM YOK VE DENEYE ONLAR GELMEDEN BAŞLAYAMAM...
NEREDELER?
BEN...
BİLMİYORUM...
ÇIK DIŞARI!
WEEN
ÖLDÜ!
YİNE!

YÜZ: BEŞ VE ALTI
HAVA KARARIYOR. BU ANA DEK DEĞİŞMEDİYSE ARTIK DEĞİŞMEZ...
AZ SONRA GİDELİM... BURAYI SEVMİYORUM... BENİ ÜRKÜTÜYOR... TIPKI SENİN GİBİ...
YA?
NİÇİN ONUN HESABINA ÇALIŞIYORSUN?
SENİN ÇALIŞTIĞIN NEDENDEN DOLAYI: PARA! AÇ ARTİST OLMAKTAN BIKTIM... KADINIM DA ÖLDÜ...
YOKSA SENİN NEDENİN AŞK MI VALERIA?
HAYIR! ARTIK ONA AŞIK...
DEĞİLİM!

PARA İÇİN...
EN AZINDAN BAŞINDA...
SONRA BAŞKA BİR ŞEY MI OLDU?
BILMIYORUM... BELKİ BANNER'I VE ÇEKTIKLERINI DÜŞÜNDÜM... BELKİ DE ONA YARDIM...
İMDAT!
SES DIŞARIDAN GELDİ...
EVET...
BAK! AYAĞIMIZA GELDİ...
İMDAT!
NE DEMEK İSTEDİĞİNİ ANLADIM.
BU ADAMIN YARDIMA İHTİYACI VAR. ACISI DİNDİRİLMELİ...

SABAH...
DÜN MÜTHİŞTİN!
EVET... SANIRIM İNİSTEN SONRA DEĞİŞTİM...
EVET
NİÇİN OLANLARI ANLATMIYORSUN?
BIRAK DRAGO ANLATSIN!
DRAGO?
EVET... GEL...
ONUNLA TANIŞACAKSIN...
BÖYLECE.
ŞİMDİ EMEKLİ AMA ZAMANININ EN İYİSİYDİ O...
ZENGİN Mİ?
İSTEDİĞİ KADAR DEĞİL!
BURADA YAKALANAN TÜM BALIKLARI SATIN ALABİLİR...
YİNE DE FLORİDA'NIN EN ZENGİNİ DİYEBİLİRİZ...
AMA BALIKÇILIK CAN SIKICI OLABİLİR... VE DRAGO SIKILDI...
AMA DRAGO SIKILDIĞINDA BİLE PEK UYGUN DEĞİLDİR BANNER!

"BOŞ LAFI SEVMEZ"
SEN? HULK DEDİKLERİ ADAM SENMİSİN?
BEN BRUCE BANNER... SEN KİMSİN VE NE İSTİYORSUN?
NEYSE... İÇERİ GİR BAKALIM!
YUZ, YEDI; DIŞARIDAN BELLİ DEĞİL AMA İÇERİSİ DENİZ MÜZESİ.
AÇIK SÖZLÜ OLACAĞIM BANNER. İSPANYA VE AMERİKA ARASINDA KAYBOLAN HAZİNEYİ ÇIKARMANI İSTİYORUM... İKİYÜZ MİLYON DOLARLIK SAF İNKA ALTININI SENİNLE YARI YARIYA PAYLAŞIRIZ...
BU İŞİ YASA DIŞI BULUP RAHATSIZ OLUYORSAN KENDİ PAYINDAN VERGİNİ ÖDERSİN. KALANIYLA DA HULK KONUSUNDA İSTEDİĞİN ARAŞTIRMALARI YAPARSIN...
BANA NİÇİN İHTİYACIN VAR PEKİ?
SANA DEĞİL HULK'A İHTİYACIM VAR. SANA JANNER'İN YAPTIĞI RESİMLERİ GÖSTEREYİM...
ÇOK İYİ BİR RESSAMDIR.
DRAGO HARİTASINI AÇTI...

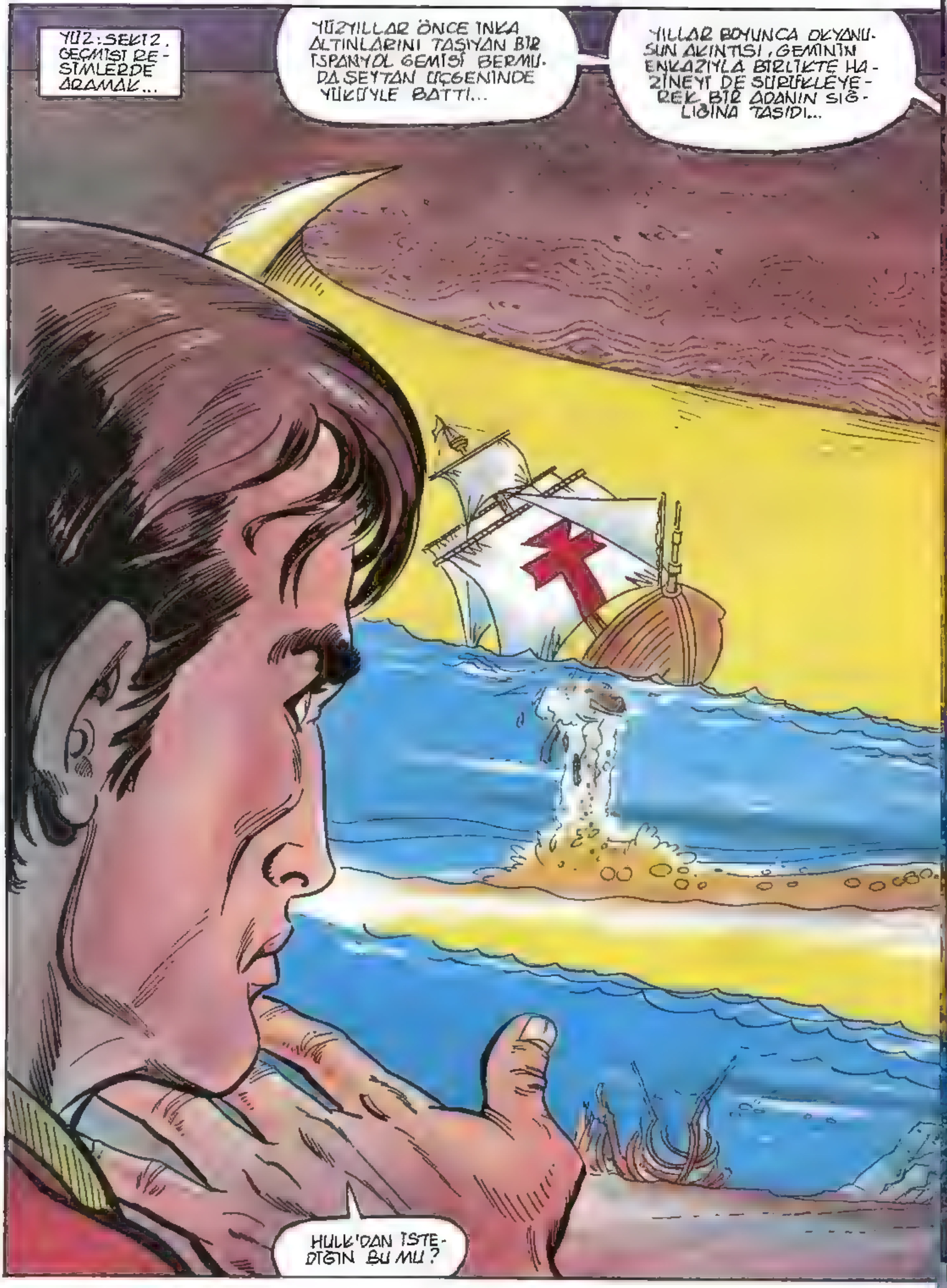
YÜZ: SEKİZ. GEÇMİŞİ RESİMLERDE ARAMAK...
YÜZYILLAR ÖNCE İNKA ALTINLARINI TAŞIYAN BİR İSPANYOL GEMİSİ BERMUDA ŞEYTAN ÜÇGENİNDE YÜKÜYLE BATTI...
YILLAR BOYUNCA OKYANUSUN AKINTISI, GEMİNİN ENKAZIYLA BİRLİKTE HAZİNEYİ DE SÜRÜKLEYEREK BİR ADANIN SIĞLIĞINA TAŞIDI...
HULK'DAN İSTEDİĞİN BU MU?

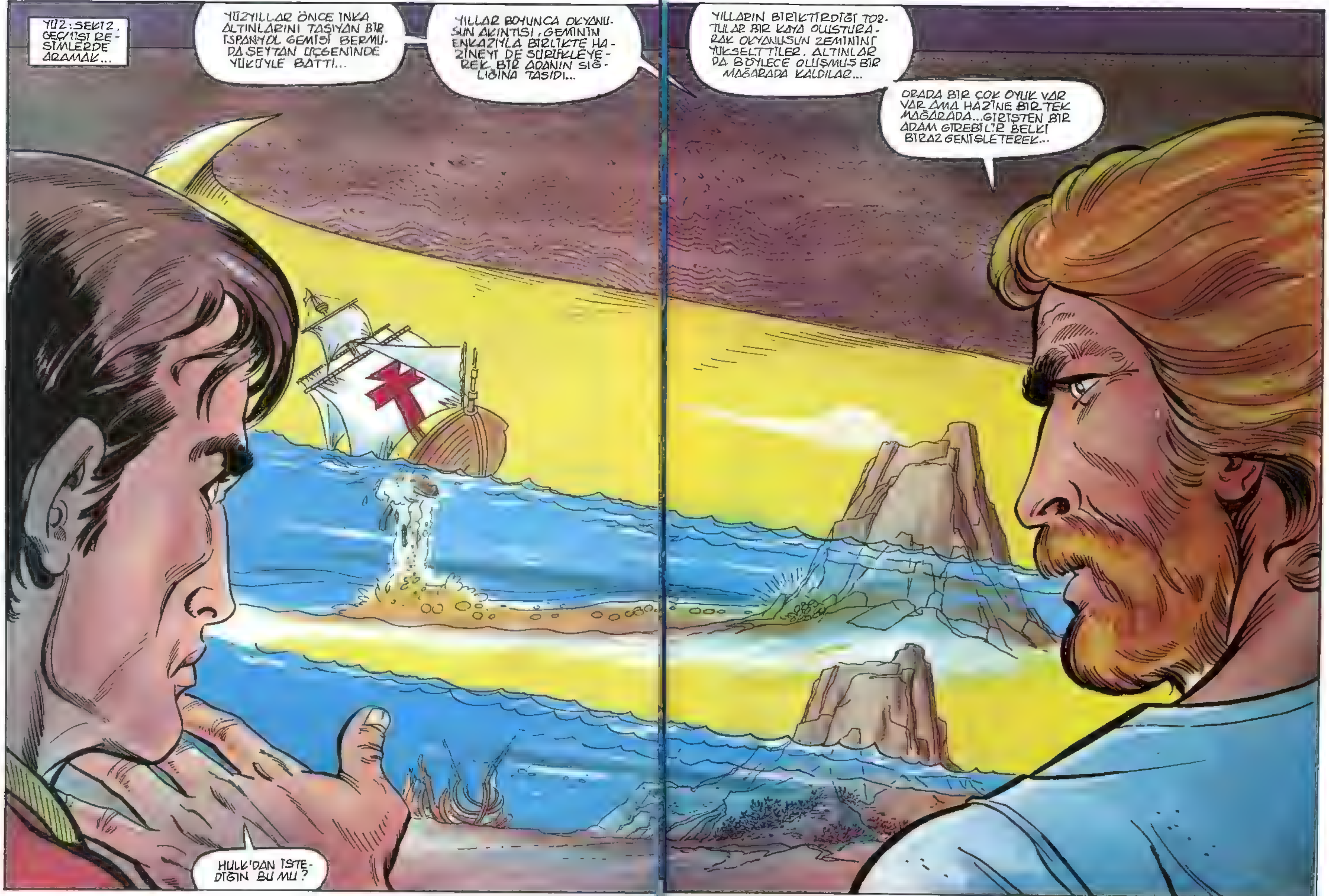
YÜZ: SEKİZ. GEÇMİŞİ RESİMLERDE ARAMAK...
YÜZYILLAR ÖNCE İNKA ALTINLARINI TAŞIYAN BİR İSPANYOL GEMİSİ BERMUDA ŞEYTAN ÜÇGENİNDE YÜKÜYLE BATTI...
YILLAR BOYUNCA OKYANUSUN AKINTISI, GEMİNİN ENKAZIYLA BİRLİKTE HAZİNEYİ DE SÜRÜKLEYEREK BİR ADANIN SIĞLIĞINA TAŞIDI...
YILLARIN BİRİKTİRDİĞİ TORTULAR BİR KAYA OLUŞTURARAK OKYANUSUN ZEMİNİNİ YÜKSELTTİLER. ALTINLAR DA BÖYLECE OLUŞMUŞ BİR MAĞARADA KALDILAR...
ORADA BİR ÇOK OYUK VAR VAR AMA HAZİNE BİR TEK MAĞARADA... GİRİŞTEN BİR ADAM GİREBİLİR BELKİ BİRAZ GENİŞLETEREK...
HULK'DAN İSTEDİĞİN BU MU?

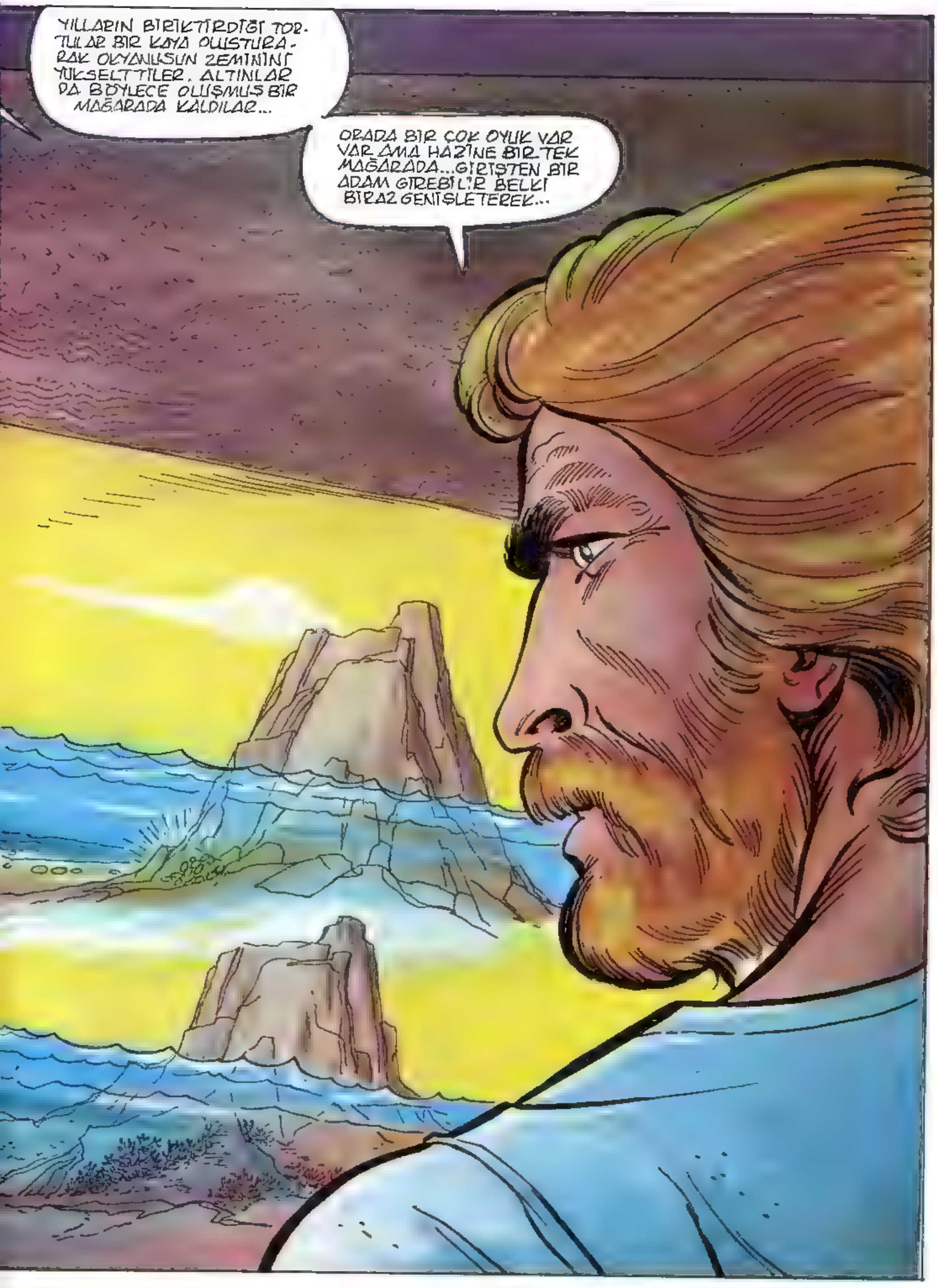
YILLARIN BİRİKTİRDİĞİ TORTULAR BİR KAYA OLUŞTURARAK OKYANUSUN ZEMİNİNİ YÜKSELTTİLER. ALTINLAR DA BÖYLECE OLUŞMUŞ BİR MAĞARADA KALDILAR...
ORADA BİR ÇOK OYUK VAR VAR AMA HAZİNE BİR TEK MAĞARADA...GİRİŞTEN BİR ADAM GİREBİLİR BELKİ BİRAZ GENİŞLETEREK...

O HAZİNEYE GİDİP KENDİNİ HULK'A DÖNÜŞMEYE ZORLAMANI VE KAYA-YI PARÇALAYIP HAZİNEYİ ALMANI İSTİYORUM...
TEHLİKESİNİN FARKINDA MISIN ?
SONUÇ HER RİSKE DEĞER. ŞİMDİ SÖYLE: HULK BİRİNE İSTEYEREK ZARAR VERDİ Mİ HİÇ?
HAYIR!
GÖRDÜN MÜ? RİSK YOK!
DEVLET-TEN YAR-DIM İSTE-SENE!
BU BİR SIR BANNER. SENİN NEREDE OL-DUĞUN GİBİ BİR SIR. SIRLARI DEĞİŞECE-ĞİZ. BİZE YARDIM EDERSEN YETKİLİ-LERE YERİNİ SÖY-LEMEYİZ...
BU İŞ İÇİN ÇOK ADAM VE ARAÇ GEREKİRDİ... BU DA BİR SERVETE PATLARDI... BURANIN TEMELİ ZAYIF OLABİLİR AMA YIKILMA-SINI İSTEMEM...
BURASINI SEVERİM...
NE DEMEK BU?
EVİMİ DE HAZİNEYİ DE YİTİRMEK İSTEMEM... BİRİ Dİ-ĞERİNİN ÜSTÜNE YIKILMAMALI... YOKSA SÖYLEMEDİM Mİ ?
HAZİNE TAM BU EVİN İNŞA EDİLDİĞİ KA-YALIĞIN ALTIN-DA YATIYOR...

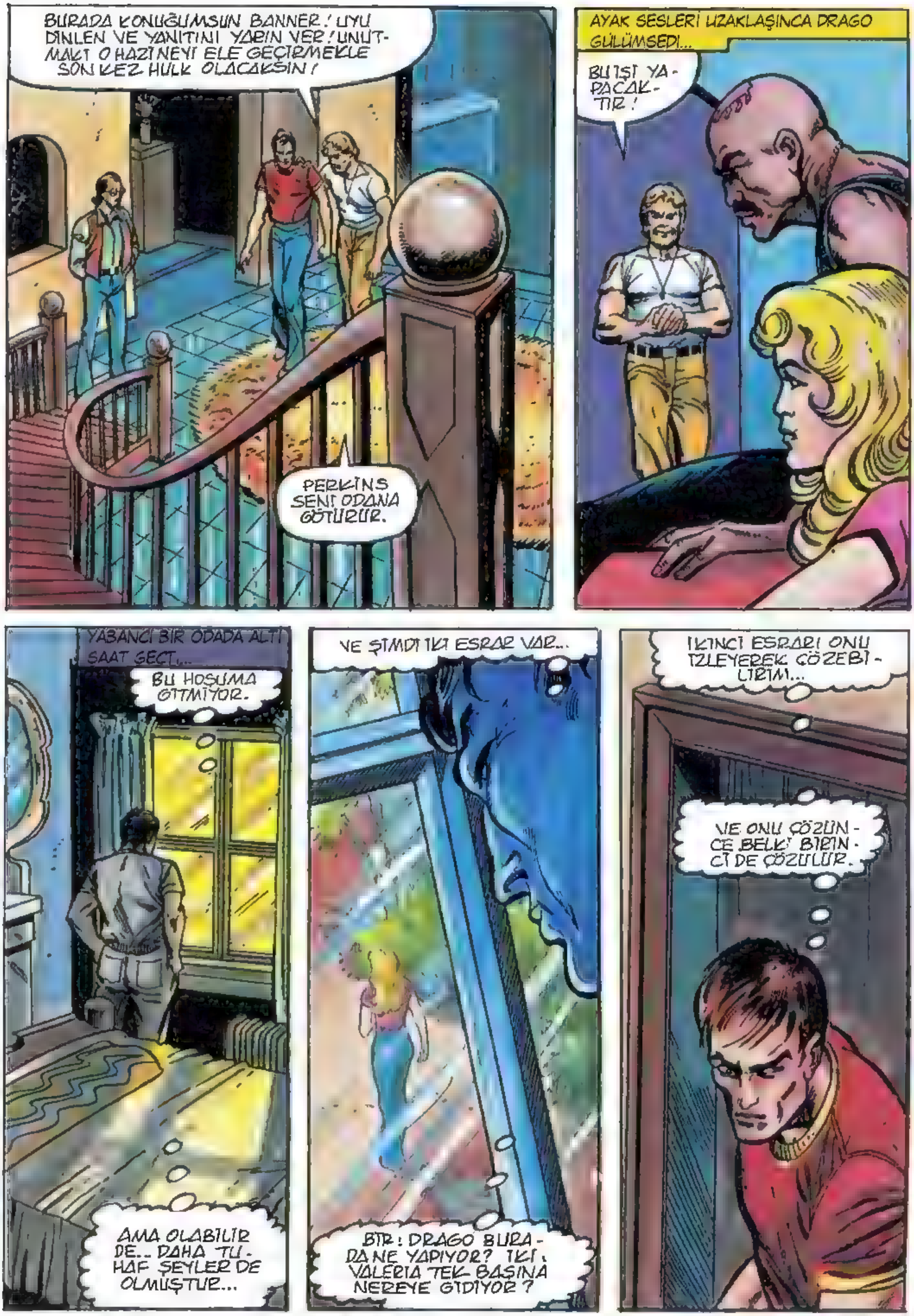
BURADA KONUĞUMSUN BANNER! UYU DINLEN VE YANITINI YARIN VER! UNUTMA KI O HAZINEYI ELE GEÇIRMEKLE SON KEZ HULK OLACAKSIN!
PERKINS SENI ODANA GÖTÜRÜR.
AYAK SESLERI UZAKLAŞINCA DRAGO GÜLÜMSEDI...
BU IŞI YAPACAKTIR!
YABANCI BIR ODADA ALTI SAAT GEÇTI...
BU HOŞUMA GITMIYOR.
AMA OLABILIR DE... DAHA TUHAF ŞEYLER DE OLMUŞTUR...
VE ŞIMDI IKI ESRAR VAR...
BIR: DRAGO BURADA NE YAPIYOR? IKI: VALERIA TEK BAŞINA NEREYE GIDIYOR?
IKINCI ESRARI ONU IZLEYEREK ÇÖZEBILIRIM...
VE ONU ÇÖZÜNCE BELKI BIRINCI DE ÇÖZÜLÜR.

YÜZ: DOKUZ VE ON.
HALA NE YAPIYOR...
GERÇEĞİ ÖĞRENİNCE NE OLACAĞINI TAHMİN EDİYOR MUSUN JANNAR?
EVET AMA...
AMASI YOK! SONUNDA ÖLMELİDİR!
NE OLUYOR?
SİZ MİSİNİZ DR. BANNER?
SEVDİĞİM BİR KÖPEK BEN YOKKEN ÖLMÜŞ...ONLARA ÇOK BAĞLANIYORUM...
ÖLÜMLERİNE DAYANAMIYORUM.
HEPSİ KÖPEK Mİ?
BURADA ON MEZAR VAR.
BURASI TEHLİKELİ BİR ADA. ÖZELLİKLE KÖPEKLER İÇİN...
KABUL ETMİŞTİN!
AMA BU BANNER'I TANIMADAN O'NA KENDİ GİYSİLERİMİ GİYDİRMEDEN ÖNCEYDİ.
KLITCH
O ZAMAN BÖYLESİNE GERÇEK DEĞİLDİ...

O OLAĞAN BİR İNSAN DEĞİL CANAVAR HULK! BUNU UNUTMA SAKIN JANNAR!
O İNSANLIK İÇİN ÇOK TEHLİKELİ BİR SORUN...
AMA BEN ONU İYİ BİR AMAÇ UĞRUNA KULLANMAYA KARAR VERDİM... DEĞİŞİMİ OLUMSUZ YÖNDE OLUYOR AMA BEN DÜZELTEBİLİRİM...
HULK'IN TEK İYİ TARAFI: BENİM YENİ BİR YAŞAM YARATMAMIN ANAHTARI ONDA...
DÜZELTİLMİŞ BİR YAŞAM...
BİNLERCE YILLIK GENETİK HATAYI SİLEREK İYİ BİR GELECEK YARATABİLİRİM. SENCE BU CANAVAR HULK-A DEĞMEZ Mİ?
EMİN DEĞİLİM... DÜŞÜNMELİYİM... BANNER'A BİR GECE VERDİN.
AYNI ŞEY BENİM İÇİN DE GEÇERLİ...
DEMEK UZUN SÜREDİR BURADASIN...
EVET
DRAGO SEVGİLİN Mİ KOCAN MI?
KARDEŞİM...
ANLADIM. SENİ BIRAKAYIM...
DİKKATLİ OL BRUCE!
BU SÖZLER SANKİ HİÇ SÖYLENMEMELİYDİ...

DRAGO'YA KARARIMI BİLDİRİRKEN Mİ?
HAYIR. O DEĞİL.
BELKİ SEN NEYİ SEÇMEM GEREKTİĞİNİ SÖYLERSİN!
ŞANSIN YOK! PARAM OLSAYDI SANA VERİRDİM AMA MÜLKÜ AĞABEYİM KONTROL EDİYOR.. ONUN İÇİN ÇALIŞINCA BANA DAHA ÇOK HARÇLIK VERİYOR...
PARASI VARSA HAZİNEYE İHTİYACI YOK DEMEKTİR...
DAHA ÇOK PARA KAZANMAK VE İŞİNİ FİNANSE ETMEK İHTİRASI OLABİLİR.
İŞİ NE?
SÖYLEMEMEYE SÖZ VERDİM.
NEYE KARŞI DİKKAT ETMEM GEREKTİĞİNİ SÖYLE ÖYLEYSE...
BİLMİYORUM AMA KENDİ İYİLİĞİN İÇİN ONA EVET DEMELİSİN!
FAKAT SENİ KULLANMAK İSTEYECEĞİNİ UNUTMA! ÖZELLİKLE HULK OLDUĞUN ZAMAN...

GECE: DİKKATLİ OLMAN GEREKTİĞİNİ BİLİYORSUN VE YARI UYKULU YARI UYANIK İKİ DÜNYA ARASINDASIN..
BAŞARIP BAŞARAMAYACAĞINI DÜŞÜNÜYORSUN
AMA SEN YAPMAYACAKSIN Kİ, HULK YAPACAK. O SENİN DEĞİŞİK KİŞİLİĞİN, VAHŞİ MASKEN, KÖTÜ YÜZÜN... BELKİ DE GERÇEK YÜZÜN... BELKİ DE BU DÜNYADAKİ HERKESİN GERÇEK YÜZÜ...
NEFESİNİ KOCA CİĞERLERİNDE TUTMAK VE SESSİZ DERİNLİĞE DOĞRU YÜZMEK...
VE SULARI YARIP HAZİNEYE DOĞRU İNMEK...
ORADA ENGEL OLUŞTURAN KAYALARI PARÇALAMAK...
SONUNDA HAZİNEYİ YÜKLENEREK GERİ DÖNMEK...
HULK BU BASİT İŞLERİ YAPABİLECEK Mİ? YOKSA SIKILIP, UNUTUP KENDİ YOLUNA MI GİDECEK?
BU SORUNUN CEVABINI BULAMIYORSUN...
SONUNDA DERİN VE DİNLENDİRİCİ BİR UYKUYA DALIYORSUN...

SABAH...
YAPACAKSIN!
EVET... DEĞİŞİMİ ZORLAYABİLİRİM AMA DEĞİŞİNCE...
...BİR DAHA HULK'U KONTROL EDEMEM DRAGO!
ONU DÜŞÜNDÜM...
DEĞİŞİMİ YAVAŞLATIP SANA YETERLİ ZEKA BIRAKACAK BİR SERUM HAZIRLADIM. KAN ÖRNEĞİN GEREK.
LABORATUAR! DEMEK DOKTORSUN!
...İDİM... LABORATUARI OYALANMAK İÇİN KULLANIYORUM...
DAMARINI UZAT!
ŞİMDİ SEN DİNLENİRKEN BEN SERUMU HAZIRLARIM...
BANNER KAN ALINMASINA İZİN VERDİ...
AZ SONRA BURADA BULUŞURUZ...

BANNER ÇIKINCA VALERIE İÇERİ GİRDİ...
O SERUM DEĞİL ŞEKERLİ SU... ONA NİÇİN YALAN SÖYLEDİN? KAN ÖRNEĞİNİ ALA...
BURADA DOKTOR BENİM VE HAZİNE İÇİN ONA GEREK VAR...
AMA ONUN KAN ÖRNEĞİNİ YALNIZ KENDİ DENEYLERİN İÇİN KULLANMAYIP ONA YARDIM EDECEKSİN DEĞİL Mİ?
EVET AMA ŞİMDİDEN FAZLA UMUTLANMASINI İSTEMİYORUM...
SEN GİDİP DALGIÇ TAKIMLARINI HAZIRLA! BEN DE KANI İNCELEYEYİM. GİDİP ONU İZLEMEK İSTİYORUM...
ONU SONA YAKLAŞTIRARAK MI YARDIM EDECEKSİN DRAGO? HERKES İÇİN BAŞKA BİR MASKEN VAR DEĞİL Mİ?
NELER ZIRVALIYORSUN?
EVET! İŞTE BURADA! GENETİK KODUN ANAHTARI BU KANDA! BAŞARIYA YAKINIM!
EVET! BAŞARIYA ÇOK YAKLAŞTIM...
TAMAM JANNAR! BİLMEK İSTEDİĞİM HER ŞEY BURADA... ŞİMDİ TEKNEYİ ALIP PATLAYICILARI KIYIYA GETİR...
PATLAYICI MI?

ONU İPUCU BIRAKMADAN YOKEDERSEK İNTİKAM İÇİN GERİ DÖNEMEZ...
YA ALTIN?
GERÇEK SÜSÜ VERMEK İÇİN KAYALARA ATILMIŞ BİRKAÇ UCUZ ALTIN!
RESİMLERİ SANA BEN ÇİZDİRDİĞİM HALDE İNANMADIN DEĞİL Mİ?
YANILIYORSUN! İNANDIM AMA SIRF İSTEDİĞİM İÇİN İNANDIM...
SENİ DÜŞ KIRIKLIĞINA UĞRATTIĞIM İÇİN ÜZGÜNÜM JANNAR! AMA PARANI ALACAKSIN...
DAHA GEÇ OLMADAN BRUCE'A HABER VEREYİM.
SEN PATLAYICILARI GETİR! HAYVANIM ONU TEK BAŞINA ÖLDÜREMEZ...
HAYVANIN MI?
EVET. DAHA YÜKSEK CANLILARDA BAŞARI KAZANAMADIM AMA CEPHALOPODS ÇOK BAŞARILI OLDU...
BAK! BU ONUN HAZİNE MAĞARASINDAKİ SON FOTOĞRAFIDIR...
TANRIM! ONU ÖLDÜRDÜĞÜNÜ SANMIŞTIM...
BAŞARMA ŞANSIMI YOK ETMEM...
ÖLDÜRSEYDİM MUTASYONLU KAN HÜCRELERİNİN BÜYÜMEYİ SAĞLAYIP SAĞLAMADIKLARINI BİLEMEZDİM...

ANLIYORSUN DEĞİL Mİ? O PATLAYICILARLA BENİM HAYVANIM DA ÖLMELİ. SOBUN OLMAYA BAŞLAMADAN...
KAPININ KARANLIĞINDA BİR HAREKET OLDU...
DELİ BİLGİNLER DUYDUM AMA SEN HEPSİNDEN DELİSİN!
ORADAKİ SERSEMİ ÖLDÜRMEYECEĞİM... ŞANSIN YOK DRAGO! PATLAYICILARI ALIP...
BÖYLE DÜŞÜNÜYORSAN İLİŞKİMİZİ BİTİRMEK ZORUNDAYIM...
N-NE YAPIYORSUN?
KISA BİR BOĞUŞMA.
...VE KISA BİR DÜŞÜŞ.
YAZIK OLDU JANNAR'A. İYİ BİR RESSAMDI.
ONU DA ÖLDÜRDÜ...

DR. BANNER! RAHATLATICI SERUMUN HAZIR!
TEŞEKKÜRLER! ALMAMAYA KARAR VERDIM...
HAYIR!
SPLOOSH
HAYIR! GİTME BRUCE! O CANAVAR BİR KATİL! SENİ ÖLDÜRECEK!
VALERIE--?!
AMA BANNER BUNLARI DUYMADI...
BURADA KENDİ AMAÇLARIM İÇİN BULUNUYORUM...
DRAGO'NUN BİLGİN OLDUĞUNU SÖYLEMESİ İNANMAMI ZORLAŞTIRDI... DEĞİŞMEYECEKSEM SERUMA DA GEREK YOK...
BANNER OLARAK KALMALIYIM...
KALABİLİRSE...
GERİ DÖN VALERIE! ANLAMIYORSUN!
KAZA İDİ BU...
HAYIR AĞABEY. SEN BİR CANAVARSIN!
BIRAK GİTSİN PERKINS! ARTIK ONU DURDURMAZ! SEN TEKNEYLE GİT VE ADANIN KUZEYİNE BIRAKTIKLARIMI AL.

MAĞARA BURASI... BAKALIM HAZİNE MASALI DOĞRU MU?
BİRDENBİRE...
BANNER ŞAŞIRDI...
VE NABZI HIZLANDI.
OYSA DEĞİŞMEK İSTEMİYORDU...
BU NE? HULK SU ALTINDA...
BİR ŞEY YAKLAŞIYOR!
SALDI-RACAK!
BAH!

HULK ŞAŞKINLIKLA DURAKLADI...
HULK BU MAĞARAYA GİRECEKTİ AMA NEDENİNİ ANIMSAMIYOR.
VALERIE DE GELMİŞTİ...
ÇOK GEÇ! HULK ÖLDÜ BİLE! NE YAPABİLİRİM?
HULK MAĞARAYA YÖNELDİ...
PARLAK ŞEY! ALTIN! HULK BUNU MU İSTİYORDU?
HULK BUNU NİÇİN İSTESİN?
BUNU HULK DEĞİL BANNER İSTEMİŞTİR... O VE BİR BAŞKASI AMA...
...KİM?
VALERIE'NİN GÖZLERİ BÜYÜDÜ...
NE? HULK'IN ALTINI ALMASINI İSTEYEN BU KADIN MIYDI?
NİÇİN TELAŞLI?
KORKMUŞ?

YÜZ : SON
TANRIM! OLAMAZ!

YÜZ: SON
TANRIM! OLAMAZ!
NE? HULK KIZ İÇİN ALTIN ALMAK İSTEDİ DİYE CANAVAR SALDIRIYOR...
AMA GERÇEK DAHA BASİTTİ. DRAGO'NUN HAYVANI AÇTI...

NE? HULK KIZ İÇİN ALTIN AL-MAK İSTEDİ Dİ-YE CANAVAR SAL-DIRIYOR...
AMA GERÇEK DAHA BASİTTİ. DRAGO'NUN HAYVANI AÇTI...

FAKAT HULK YEM DEĞİLDİ...
DEMEK BU BANNER VE KIZIN SUÇU!
HULK'A ALTIN İÇİN BURAYA İNMESİNİ ONLAR SÖYLEDİ...
VALERIE PANİK İÇİNDEYDİ...
CANAVARA KARŞI ONA YARDIM EDEMEM Kİ...
AMA ASIL AMAÇLARI HULK'I, BU CANAVARA ÖLDÜRTMEKTİ...
BURADAN ÇIKAYIM!
HULK ONLARA GÖSTERECEK.
HULK HEPSİNDEN BUNUN HESABINI SORACAK!

AMA ÖNCE CANAVARI TEPELEMELİ...
HULK ÇOK KIZDI...
SKUNCH
HULK PARÇALAYACAK!
HULK MAĞARADAN ÇIKMALI! KIZ NEREYE GİTTİ...
HULK ONU BULACAK!
FRAKK
BİR TEKNE!
HULK BAKACAK!
BELKİ KIZ TEKNEDEDİR!

HULK'I CANA-VARA ONLAR GÖNDERDİLER..
PERKINS ŞAŞIRDI...
RAKT
BU ARADA VALERIE YUKARI ÇIKMAYI BAŞARMIŞTI...
HAYVANIM BAŞARAMADI!
TEKNEDE PATLA-YICILAR VAR...
HULK, TEKNEYİ BİR OYUNCAKMIŞ GİBİ KALDIRDI...
HULK KIZLA SONRA İLGİLE-NECEK...
HULK ŞİMDİ DRAGO DENEN ADAMI GÖRÜ-YOR...
O KAYADA DURARAK HULK'DAN KURTULAMAZSIN!
H-HAYIR! YAP-MA BUNU!
HULK DÜŞ-MANLARINA HEP ERİŞİR!

DRAGO KORKUYLA YANA KAÇTI...
...VE MOTORUN ÇARPMASINDAN KILPAYI KURTULDU.
KEESH
PATLAYICI YÜKLÜ TEKNE PENCEREDEN İÇERİ GİRDİ...
LABORATUARDA PATLAMA!
KABOOM
ARKASINDAN YANGIN!...
HAYIR! ÇALIŞMALARIM MAHVOLUYOR!
TAM SONUCA ULAŞMIŞKEN BÖYLE BİTMEMELİ...
İÇERİ DALDI...
...VE ÇALIŞMALARIYLA BİRLİKTE YANARAK ÖLDÜ.
TAM...GÜCÜN YÜZÜNÜ...GÖRMÜŞKEN...

HULK KIYIYA DOĞRU YÜRÜRKEN AVLARI GERİLEDİLER.
SİZ HULK'U ÖLÜME GÖNDERMEK İSTEDİNİZ...
ALTIN İSTİYORDUNUZ...
DEĞİL Mİ?
ALIN ALTINLARINIZI! SİZLER PARA İÇİN YAŞAYAN ÇİRKİN YÜZLÜ İNSANLARSINIZ. BU PARALARLA KENDİNİZE MASKE ALIN!
ÇİRKİNLİĞİNİZİ GİZLERSİNİZ!
HULK ZIPLADI...
VALERIE'NİN UTANÇ GÖZYAŞLARI SÜZÜLDÜ...
YUKARIDA...
...YANGIN DAMI ÇÖKERTTİ VE BİR FOTOĞRAF...
...YANARAK SAVRULDU...
HULK'A NE KALDI? BANNER'A NE KALDI? HAYAT BOYU BİRLİKTE OLACAK İKİ MASKE...
...GERÇEK BİR YÜZ OLMAKSIZIN...

SON

1988

TAKVİM ARMAĞANLI
YILBAŞI ÖZEL SAYISI

HULK
ÖRÜMCEK ADAM'A KARŞI

Az sayıda basılanbu ozel sayıyı bayılerde bulamayan okurlarımız "Ali Recan 177512" nolu Posta Çeki hesabına 500 liralık havale gondererek alabılirler. Bütun postanelerde bulabileceğiniz bu pembe renklı posta çekinin arka yüzündekı "Yatıranın hesap sahıbıne notu" bolümüne Yılbaşı Özel sayısını ıstediğınızı yazmalısınız. Postaneye ödeyeceğiniz para yalnızca 500 lıradır. Ayrıca bir havale ucretı ödemenize ve bize mektup yazmanıza gerek yoktur. Posta çeki havalenizin kuponu elımıze geçince Yılbaşı özel sayınızı ve 1988 Marvel takvıminizı adresınize kapalı ambalaj ıçınde postalayacağız.

INCREDIBLE HULK
15¢
135 JAN
MARVEL COMICS GROUP
THE INCREDIBLE HULK
KANG'IN FETHİ İÇİN HULK ÖLMELİ!
KIZGIN ZAMAN FIRTINASINDA!...
YEŞİL DEV HULK'İN İNANILMAZ ZAMAN YOLCULUĞU!

Kendi keşfettiği nukleer bombanın patlamasıyla Gamma ışınlarının kurbanı olan Doktor Robert Bruce Banner, heyecanlandığı ve öfkelendiği zamanlar, ikibuçuk metre boyunda, üçyüz kilo ağırlığında, dizginlenemez öfkesiyle bir kasırga gibi çevresini kasıp kavuran, her şeyi kırıp döken, yeryüzünün en güçlü yaratığı HULK kişiliğine dönüşmektedir.

THE INCREDIBLE HULK is published by MAGAZINE MANAGEMENT CO., INC. OFFICE OF PUBLICATION: 625 MADISON AVENUE, NEW YORK, N.Y. 10022. SECOND CLASS POSTAGE PAID AT NEW YORK, N.Y. AND AT ADDITIONAL MAILING OFFICES. Published monthly except January semi-monthly. Copyright (C) 1970 by Magazine Management Co., Inc., Marvel Comics Group, all rights reserved 625 Madison Avenue, New York, N.Y. 10022. Vol. 1, No. 135, January, 1971 issue. Price 15¢ per copy. No similarity between any of the names, characters, persons and/or institutions in this magazine with those of any living or dead person or institution is intended and any such similarity which may exist is purely coincidental. Printed in the U.S.A. by World Color Press, Inc., Sparta, Illinois 62286. Subscription rate $2.55 for 13 issues including 25¢ King Size Special. Canada $2.75. Foreign subscriptions $4.00

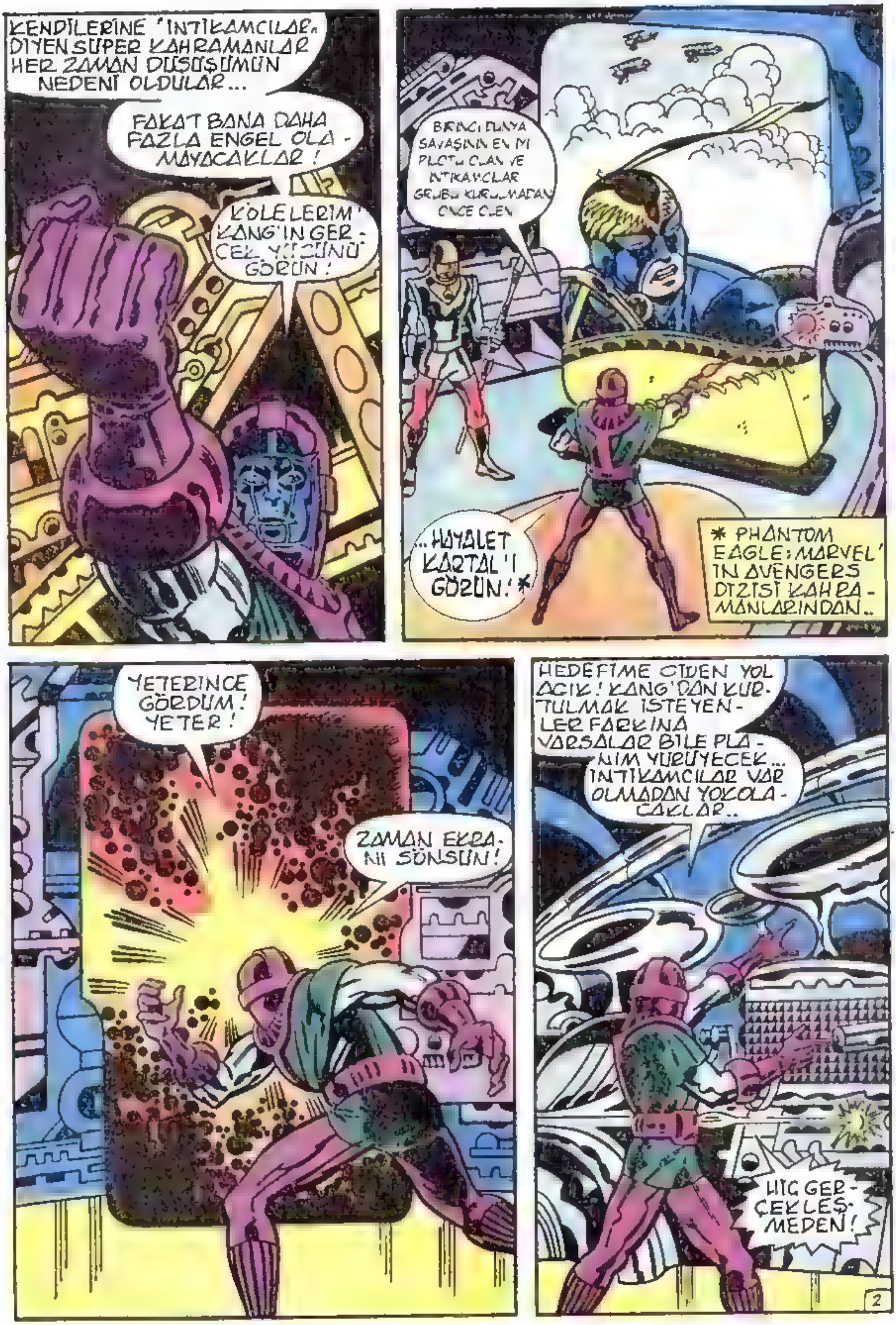

KENDİLERİNE 'İNTİKAMCILAR' DİYEN SÜPER KAHRAMANLAR HER ZAMAN DÜŞÜŞÜMÜN NEDENİ OLDULAR...
FAKAT BANA DAHA FAZLA ENGEL OLAMAYACAKLAR!
KÖLELERİM! KANG'IN GERÇEK YÜCÜNÜ GÖRÜN!
BİRİNCİ DÜNYA SAVAŞININ EN İYİ PİLOTU OLAN VE İNTİKAMCILAR GRUBU KURULMADAN ÖNCE ÖLEN
...HAYALET KARTAL'I GÖRÜN! *
* PHANTOM EAGLE: MARVEL'İN AVENGERS DİZİSİ KAHRAMANLARINDAN..
YETERİNCE GÖRDÜM! YETER!
ZAMAN EKRANI SÖNSÜN!
HEDEFİME GİDEN YOL AÇIK! KANG'DAN KURTULMAK İSTEYENLER FARKINA VARSALAR BİLE PLANIM YÜRÜYECEK... İNTİKAMCILAR VAR OLMADAN YOK OLACAKLAR..
HİÇ GERÇEKLEŞMEDEN!

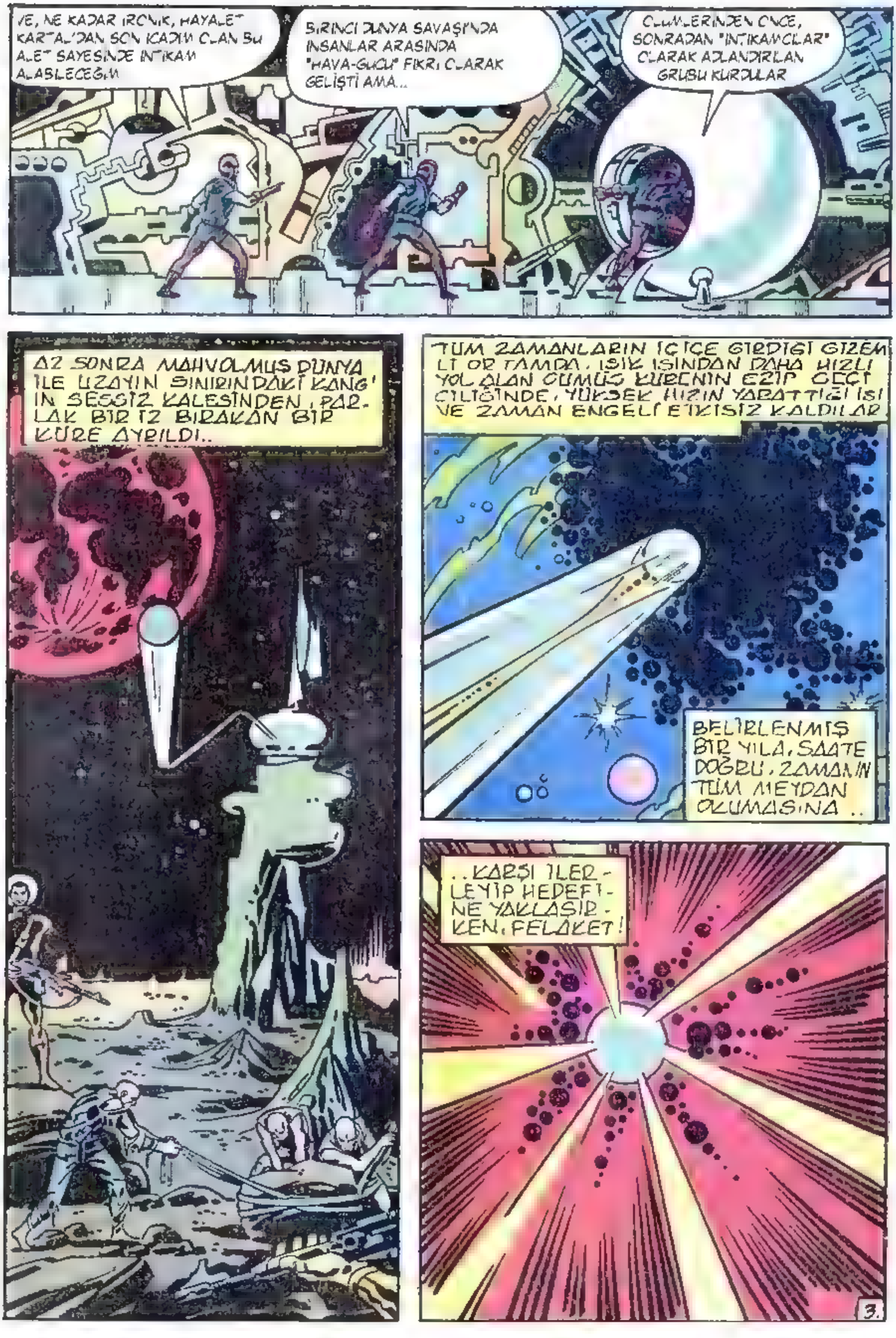
VE, NE KADAR IRONIK, HAYALET KARTAL'DAN SON KADIM OLAN BU ALET SAYESINDE INTIKAM ALABILECEGIM
BIRINCI DUNYA SAVAŞINDA INSANLAR ARASINDA "HAVA-GUCU" FIKRI OLARAK GELİŞTİ AMA...
OLUMLERINDEN ONCE, SONRADAN "INTIKAMCILAR" OLARAK ADLANDIRILAN GRUBU KURDULAR
AZ SONRA MAHVOLMUŞ DUNYA İLE UZAYIN SINIRINDAKİ KANG'IN SESSİZ KALESİNDEN, PARLAK BIR IZ BIRAKAN BIR KÜRE AYRILDI..
TUM ZAMANLARIN IÇIÇE GIRDIGI GIZEMLI ORTAMDA, IŞIK IŞINDAN DAHA HIZLI YOL ALAN GUMUŞ KURENIN EZIP GEÇTIĞİ CILTÖNDE, YÜKSEK HIZIN YARATTIĞI ISI VE ZAMAN ENGELİ ETKISIZ KALDILAR
BELİRLENMIŞ BIR YILA, SAATE DOĞRU, ZAMANIN TÜM MEYDAN OKUMASINA..
..KARŞI ILERLEYİP HEDEFİNE YAKLAŞIRKEN, FELAKET!
3.

BİR ÇOCUĞUN BALONU GİBİ YA DA BİR DEVİN PİPOSUNDAN ÇIKAN DUMAN GİBİ...
ZAMAN FIRTINASI!
GİRMEK İSTEDİĞİM ZAMAN DİLİMİ PERDELENDİ...
HENÜZ HAZIR OLMADIĞIM BİR DURUM BU...
..BÜYÜK TARİH KÜRESİ KOZMİK RÜZGARLAR TARAFINDAN YUMRUKLANIP UZAKLAŞTIRILDI..
ZAMAN FIRTINASI GEMİMİ PARÇALAMADAN 41. YÜZYILA DÖNMELİYİM.
SONRA YENİ BİR HAREKET PLANI OLUŞTURURUM!
YİRMİNCİ YÜZYIL DÜNYASI SONUNDA FATİH KANG'IN ELİNE DÜŞMELİ!
BUNLAR OLURKEN ZAMANIMIZDA...*
HULK BURAYI SEVDİ...
YAKINLARDA KENT YOK, ASKER YOK..
HİÇ KİMSE YOK!
SKRAKK!
* EINSTEIN'IN TEORİLERİNE GÖRE, ZAMAN HIZLA İLİŞKİLİDİR. HIZI YÜKSEK OLAN, HIZI DÜŞÜK OLANDAN DAHA SONRA YAŞLANIR. IŞIK HIZININ ÜSTÜNE ÇIKILDIĞINDA ZAMAN VE MEKAN SÖZ KONUSU OLMAZ. KANG'IN EVREN İÇİNDEKİ HIZI DÜNYA İLE AYNI OLDUĞUNDA, ZAMANLARI DA AYNI OLUR...
4

ASLA YENİLMEMELİYİM..
HULK İÇİN EN İYİSİ YALNIZ OLMAK!
TARİH KÜREM ZAMAN FIRTINASINA DİRENEMİYORSA..
İNSANLAR HULK'I RAHAT BIRAKMAZSA
BUNU BAŞARACAK BİR ŞEY YA DA BİRİLERİNİ BULMALIYIM...
...HULK ONLARI PARÇALAR!
RAVONNA! SEVGİLİM! LIMBO BOYUTUNDA, YAŞAMLA ÖLÜM
ARASINDA TERKEDİLMİŞ OLARAK YATAN KEDERLİ RUHUMU YALNIZ SEN
YATIŞTIRABİLİRSİN. AMA NASIL?
YİRMİNCİ YÜZYIL ELİME DÜŞMELİ!
BAH! HULK RAHAT OLMALI!
BURALARDA KİMSE YOK!
HULK!
ZAMAN FIRTINASINA O DAYANABİLİR!
5.

YERİNİ KOLAYCA BELİRLEYEBİLİRİM...
...İSTEĞİ DIŞINDA ONU GELECEĞE ÇEKMEM DE ÇOK KOLAY!
...İNTİKAMCILAR'IN DÜŞÜŞÜNE FARKINDA OLMADAN YARDIM EDECEĞİ BİR YERE
...KANG'IN KONUŞMASI SÜRERKEN, İNANILMAZ ZAMAN ATLAMASI GERÇEKLEŞTİ...
HUH! HULK'A NE OLUYOR?
DAĞLAR, AĞAÇLAR, HERŞEY KAYBOLDU!
IŞIKLI BİR TÜNELE DOĞRU ÇEKİLİYORUM. VARLIĞI YOK AMA HULK HİSSEDİYOR ONU...
HULK'A BUNU KİM YAPTI?
HULK KIZIYOR!
...ŞİMDİ HULK...
HUH!?
NEYSE Kİ DAYANIKLILIĞIN VE GÜCÜN ZEKANDAN DAHA ÜSTÜN!
YOKSA BENİM İÇİN İŞE YARAMAZIN TEKİSİN!
6

SENİN İŞİNE Mİ YARAYACAĞIM? SEN DE KİMSİN?
EĞER CANINI SEVİYORSAN HULK'I GELDİĞİ YERE GÖNDER!
DAYILAN ILLA BEYİNSİZ!
NEREYE NASIL GELDİĞİNİ ANLAYAMAZSIN SEN!
ŞİMDİ FATİH KANG'IN SÖZLERİNİ İYİ DİNLE!
FATİH Mİ? HULK'I GÜÇSÜZ İNSANLARIN ÜSTÜNE Mİ...
...SALMAK İSTİYORSUN?
EĞER ÖYLEYSE...
DOKUNMA BANA GERİ ZEKALI!
SENİ BURAYA BRUCE BANNER'DAN KURTULMAN İÇİN GETİRDİM...
BRUCE BANNER! BU İSİM SÖYLENDİĞİNDE HULK'IN AKLINA, ZAMAN ZAMAN ORTAYA ÇIKAN VE İÇİNDE GÖMÜLÜ İSTENMEYEN VARLIK GELİR...
BUNLARI İLGİNİ ÇEKMEK İÇİN ANLATIYORUM...
ŞİMDİ EKRANDA GÖRDÜKLERİNE DİKKATLE BAK!
BUNLAR, İSTEMEDEN TAŞIDIĞIN BRUCE BANNER'LA İLGİLİ...

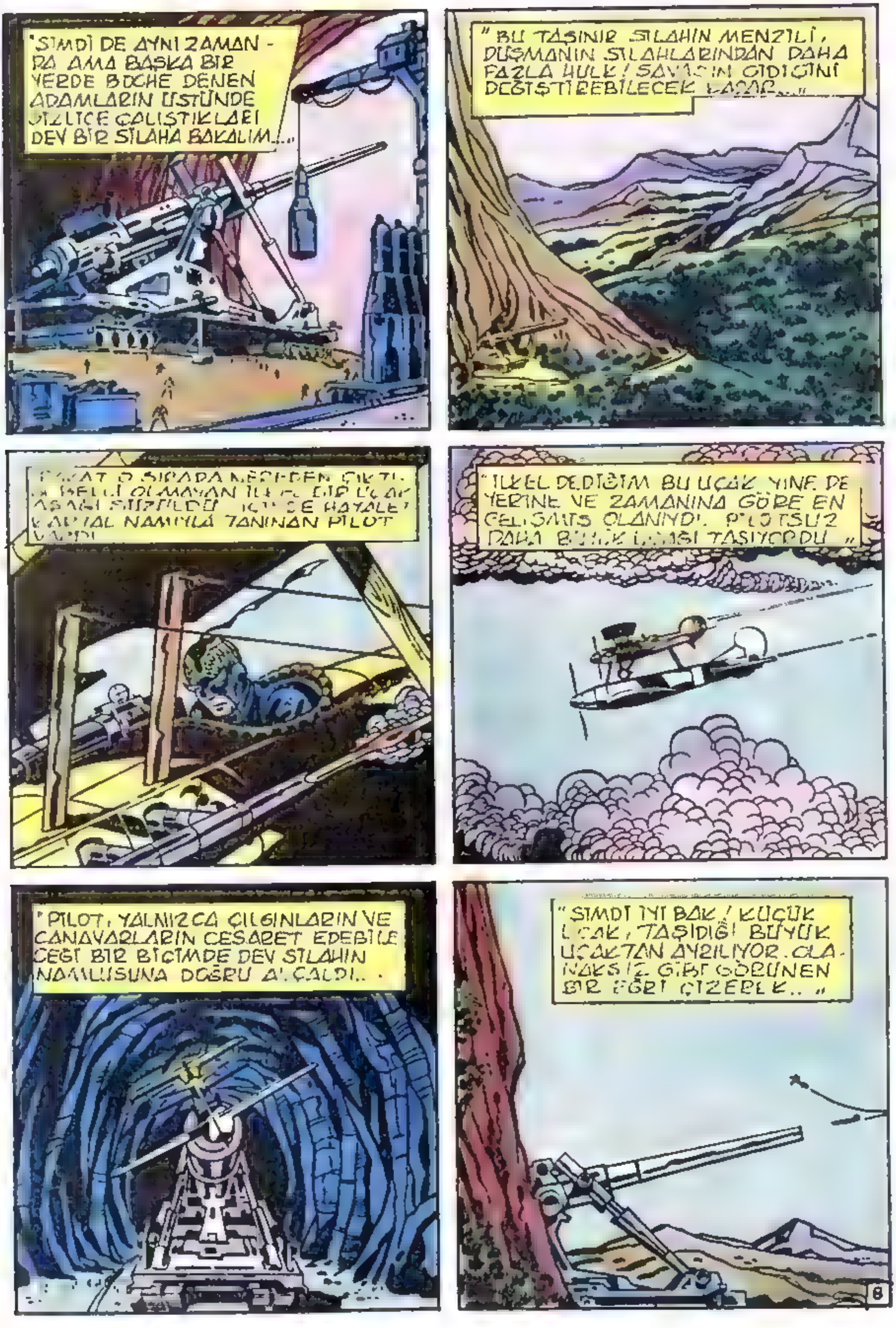
"ŞİMDİ DE AYNI ZAMANDA AMA BAŞKA BİR YERDE BOCHE DENEN ADAMLARIN ÜSTÜNDE GİZLİCE ÇALIŞTIKLARI DEV BİR SİLAHA BAKALIM..."
"BU TAŞINIR SİLAHIN MENZİLİ, DÜŞMANIN SİLAHLARINDAN DAHA FAZLA HULK! SAVAŞIN GİDİŞİNİ DEĞİŞTİREBİLECEK KADAR..."
OLMAYAN ASAĞI HAYALET NAMIYLA TANINAN PILOT
"İLKEL DEDİĞİM BU UÇAK YİNE DE YERİNE VE ZAMANINA GÖRE EN GELİŞMİŞ OLANIYDI. PİLOTSUZ DAHA TAŞIYORDU."
"PİLOT, YALNIZCA ÇILGINLARIN VE CANAVARLARIN CESARET EDEBİLECEĞİ BİR BİÇİMDE DEV SİLAHIN NAMLUSUNA DOĞRU ALÇALDI..."
"ŞİMDİ İYİ BAK! KÜÇÜK UÇAK, TAŞIDIĞI BÜYÜK UÇAKTAN AYRILIYOR. OLANAKSIZ GİBİ GÖRÜNEN BİR EĞRİ ÇİZEREK..."
8

"VE PATLAYICILARIN KORKUNÇ GÜRÜLTÜLERİYLE DAĞ SARSILDI.."
VAA-SHOOM!
GÜRÜLTÜ HULK'I RAHATSIZ ETTİ.
NİÇİN GÖSTERİYORSUN BUNU? HULK'LA NE İLGİSİ VAR?
SENİ ÇOĞU KEZ TUTSAK EDEN BRUCE BANNER'DAN NEFRET EDİYORSUN!
SEN HAYALET KARTAL'I PARÇALARSAN BANNER DE ÖLECEKTİR..
DUR! HULK ANLAMAKTA ZORLUK ÇEKİYOR!
ANLAMAN GEREKMEZ. BANA GÜVEN YETER.
MASKELİ PİLOTU YOKETMEKLE NE YİTİRİRSİN YEŞİL DERİLİ DOSTUM?
HİÇ BİR ŞEY! HULK SANA YARDIM EDECEK...
FAKAT KANDIRIYORSAN HULK SENİ PARÇALAMAK İÇİN DÖNECEK..
BANA GÜVEN!
SENİ HAYALET KARTAL'IN UÇTUĞU YERE GÖNDERECEĞİM HULK!
HULK NİÇİN BURADA DURUYOR?
TAM ONU YAKALAYABİLECEĞİN YERE GİTMENİ İSTİYORUM...
PİLOTUN NEREDE OLDUĞUNU SÖYLE HULK ORAYA ZIPLAR!
TAMAM DOSTUM! GİDİYORSUN!
"VE GİTTİN! ZAMANIN İÇİNDE BENİ DUYABİLİYOR MUSUN HULK?"

"EVET HULK! ZAMAN FIRTINASININ TAM ORTASINA DAL! 1917 YILININ ÜSTÜNÜ BİR BULUT GİBİ ÖRTMÜŞ BU DOĞAL OLAYA..."
"BU ÖRTÜLÜ ZAMANA BEN HİÇ BİR ZAMAN KENDİ BAŞIMA ULAŞAMAZDIM..."
"FAKAT SENDE ÇARPIŞMA İSTEĞİNİN TUHAF HEYECANI EGEMEN HULK!"
"BRUCE BANNER'IN BÜYÜK BABASININ 1917'DE TRECHHES'DE SAVAŞAN BİR FRANSIZ OLDUĞUNU BİLİYOR MIYDUN HULK?"
"DİKKAT ET HULK! AH! ÇOK GEÇ!"
"NEYSE... YAŞIYORSUN... O SİLAH PARÇALANMAMIŞ OLSAYDI... BANNER'IN DEDESİ SİLAHIN KORKUNÇ ATEŞİ ALTINDA ÖLECEKTİ.. UMUTSUZLUĞA KAPILMA HULK! TAM SONUCA YAKLAŞMIŞKEN..."
"BU EVLİ OLMAYAN BÜYÜK BABA ÖLÜRSE BRUCE BANNER ASLA DOĞMAZ"
"VE DE HULK'A KARŞI SAVAŞAN SÜPER KAHRAMANLARDAN OLUŞMUŞ İNTİKAMCILAR GRUBU DA KURULMAZ!"
"BÖYLECE YİRMİNCİ YÜZYILDA BANA HEP BİRDEN KARŞI KOYACAK SÜPER KAHRAMANLAR TOPLULUĞU OLMAYACAK"
"TAMAM HULK! ZAMAN FIRTINASINI TÜMÜYLE AŞTIN ARTIK..."
10

"...VE ŞIDDETLİ BIR SAVAŞ KASIRGASININ ORTASINA DÜŞTÜN. YALNIZCA ÜNIFORMALARININ RENGI FARKLI OLAN, AYNI HIRSI, NEFES KESICI KORKUYU VE ÖLÜMÜ PAYLAŞAN, ÜLKELERİNİN KAHROLASICA TOPRAK HIRSI UĞRUNA SAVAŞAN İKI ULUSUN EVLATLARI ARASINDASIN,"
INSANLAR, MAKINELER, HER ŞEY SAVAŞIYOR!
"ÇILGIN TEKNOLOJININ, AMACINDAN SAPMIŞ BILIMIN HIZMET ETTIĞI, DAHA SONRA ATOMU PARÇALAYACAK İNSANOĞLUNUN BIRINCI DÜNYA SAVAŞI DEDIĞI CEHENNEM BU!"

ARALIKSIZ SALDIRIN! MÜTTEFİKLER ŞİMDİ DE SAVAŞA NE TÜR BİR CANAVAR GÖNDERİYORLAR BÖYLE?
NE OLABİLİR BU. ONU YOK EDİN. ZAMANIMIZ VARKEN, ONLAR SİZE SALDIRMADAN ÖNCE SİZ TANKLARI ÜZERLERİNE SALALIM! HIZLI OLUN!
JA, EMREDERSİNİZ YÜZBAŞIM!

HULK HÂLÂ BILMIYOR... BURADA NE IŞI VAR?
BRAKKA THOW!
AMA... NE FARK EDER KI? EVET NE FARKEDER KI?
12

HULK HERYERE GİDEBİLİR... ADAMLAR ONA ATEŞ EDİYORLAR HAYDİ ONA ZARAR VERMEYE ÇALIŞIN!
BOKKA-BOKKA!

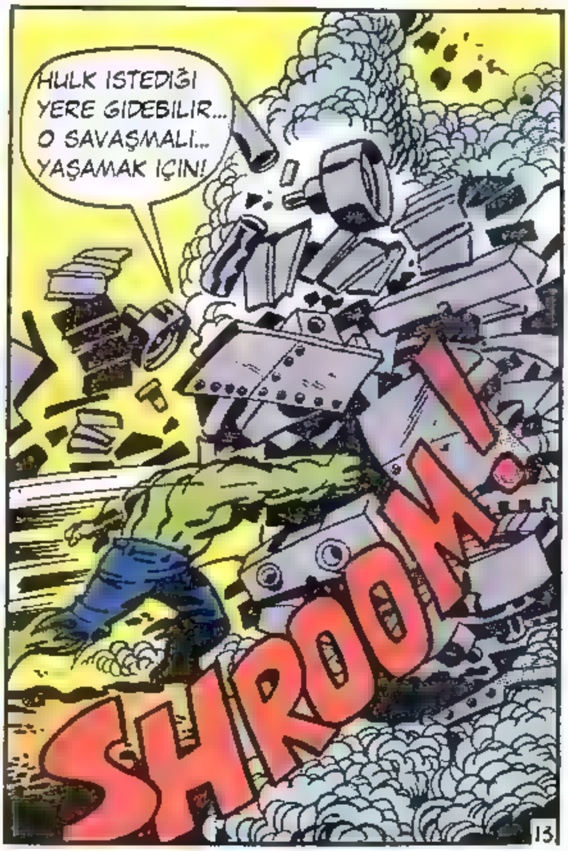
HULK ISTEDIĞI YERE GIDEBILIR... O SAVAŞMALI... YAŞAMAK IÇIN!
SHROOM!
13

SAVAŞMASI GEREKİYORSA...
HULK SAVAŞACAK!
İNSANLAR HULK'I RAHAT BIRAKINCAYA KADAR!
HULK YALNIZ KALMAK İSTİYOR...
AMA ŞİMDİ HULK'IN YAPMASI GEREKEN BİR GÖREV VAR!
ANIMSAMALI VE YAPMALI!
SENİ AHMAK! BOŞ KAFANIN İÇİNDE TELAŞ YIĞININDAN BAŞKA BİR ŞEY YOK...TOPTAN BİR YOKOLUŞ VE KORKUNÇ BİR YAZGI SENİN GİBİ BİRİNİN ELİNE KALDI...
O SIRADA CEPHENİN GERİSİNDE GİZLENMİŞ KÜÇÜK BİR HAVAÜSSÜNDE
İSTEDİĞİM GİBİ OLMAZSA GİTMEM PATRON!
NİÇİN? TASARLADIĞIN ŞU SAÇMALIĞA BAK!
BU UÇAK ÜSTÜNDEKİ UÇAĞI HAVALANDIRAMAYACAĞINA KALIBIMI BASARIM...
İKİ ORTAK KUMARBAZIN YAPTIKLARINI ANIMSATIYOR BU BANA!
14

DAVID VE GOLIATH'I BIRLIKTE HAVALANDIRMAK ZORUNDAYIZ. FRANSIZ CASUSLARIN "SAVAŞIN YARGISINI DEĞIŞTIRECEK" DEDIKLERI O SILAHI. ALMANLARA ANI BIR SALDIRI DÜZENLEYEREK YOKEDEBILIRIM...
SAVAŞI TEK BAŞINA KAZANABILECEĞINI MI SANIYORSUN?
YAPABILECEĞIM BIR ŞEYLER VAR KOMUTAN!
AILEM ALMANYA'DA YAŞARKEN KARL KAUFMANN OLARAK KAYZER'IN SILAHININ ÜSTÜNE UÇAMAM!
AMA HAYALET KARTAL UÇABILIR!
O BAMBAŞKA TANINMAZ BIRISIDIR
HAVALANMAYI BAŞARDI!
KANG'IN SÖZÜNÜ ETTIĞI BÜYÜK SILAH BU!
FAKAT UÇAK GIBI BIR ŞEY GÖRÜNMÜYOR!
UÇAK! EVET! HULK YAKLAŞAN UÇAĞIN
SESINI DUYABILIYOR ŞIMDI...
HULK NE YAPACAĞINI BILIYOR...
HULK UÇAĞI PARÇALAMALI!

GÜZEL! İŞE BAŞLAYAYIM!
ALMANLAR BİR TEK UÇAĞIN BU İŞE KALKIŞACAĞINI BEKLEMİYORLARDIR!
AMAN TANRIM! BU DA NE?
YEŞİL RENKLİ DEV BİR ADAM UÇARAK ÜSTÜME DOĞRU GELİYOR...
"İYİ İŞ BECERDİN HULK! ALAYLI ÖVGÜLERİMİ DUYAMIYORSUN AMA SERT DARBENLE İKİ UÇAĞI ZAMANINDAN ÖNCE AYIRDIN!..."
"ARTIK DEV SİLAH PARÇALANAMAZ VE BANNER'IN DEDESİ BU SAVAŞTAN KURTULAMAZ..."
BUH-ROOOM!
"ŞİMDİ ZIPLAYIP UÇAĞA SALDIRMALISIN VE SENİ GÖNDERDİĞİM YERDE DÜNYANIN YAZGISINI DEĞİŞTİRMELİSİN..."
THOOM!
THOOM!
"BRUCE BANNER'IN DEDESİ ÖLENE VE SENİN VARLIĞIN BİRDEN SON OLANA DEK..."
"ALMAN SİLAHLARINI DUYUYOR MUSUN? TAM İSTEDİĞİM GİBİ HERYERİ ATEŞE TUTUYORLAR."
BTUMP!
BTUMP!
SAVAŞIN SONUCU DEĞİŞECEK VE YİRMİNCİ YÜZYIL DÜNYASI KANG'IN EGEMENLİĞİNE GİRECEK!

FAKAT DUR HULK! UÇAĞA ATILAN MERMİLERİN ÖNÜ'NE FIRLATMA KENDİNİ!
OWWW!
BU MERMİLER HULK'I RAHATSIZ EDİYORLAR!
HULK BUNDAN HİÇ HOŞLANMADI...
TANRIM! UÇAN BİR CANAVAR DEV TOPUMUZA DALIYOR!
KENDİNE ORADAKİLERİN ATEŞ ETTİĞİNİ SANDI!
ŞİMDİ ONU VURUP PARÇALARLAR!
ÇABUK TOPU ATEŞE HAZIRLAYIN!
SİLAH ÇOKTAN ATIŞA HAZIR KOMUTANIM!
BİZE YARDIM ETMİŞ OLSA DA BU YEŞİL DEVİ VURURUZ!
ATEŞ!
FROOOOM
17

"HAYIR BEYİNSİZ, HATASINI ANLAMAYAN SALAK! O DEV GİBİ MERMİNİN ÜSTÜNE GİTME! KAÇ ONDAN!
"ÇOK GEÇ! EĞER KABA GÖVDEN BU DARBEYE DAYANDIYSA..."
WHROOM!
"DAYANMIŞ! PATLAMAYA RAĞMEN YAŞIYORSUN HULK!"
"HAYIR! O YÖNE GİTME! PROJEMİN SONU OLUR BU!"
HIMMEL!
"YARIM TONA YAKIN GÖVDEN DEV SİLAHI PARÇALAYIP MAĞARADAKİ MERMİLERİ DE YOKEDİYOR..."
FTROOM!
"ŞAŞKIN VE SENDELEMİŞ FAKAT SAĞ OLARAK YIKINTILARDAN DIŞARI ÇIKIYORSUN..."
18

TÜM ZAMANLARI FETHETME PLANIMI DA YIKTIN!
BUNU ÖDEYECEKSİN HULK!
KİMSENİN ÖDEMEDİĞİ BİÇİMDE ÖDEYECEKSİN!
ŞİMDİ BULUNDUĞUN ZAMANDA, GERÇEK YAŞAMININ DIŞINDA YAŞAYACAKSIN!
GERÇEK DOĞUMUNDAN ÖNCE ÖLÜM GELECEK SANA!
KANG'IN ÖFKESİNE BOŞ VERİN! DURUM GİDEREK KARIŞIKLAŞIYOR...
KIZARTMA OLMADAN YERE İNEBİLDİĞİM İÇİN ŞANSLIYIM...
GÖREVİMİ TAMAMLAYAN YEŞİL DEV, BAKALIM YARDIMIMA GEREK DUYUYOR MU?
HEY! NASILSIN DOSTUM!
GERİ ÇEKİL YOKSA HULK PARÇALAR!
HULK YARDIMINI İSTEMİYOR SENİN! YALNIZCA...
HULK KENDİNİ TUHAF HİSSEDİYOR!
HAYIR! BURAYA DÖNEMEZ O!
SUYUN ALTINDAKİ HAVA KABARCIĞI GİBİ...
ZAMAN FIRTINASINI GEÇEMEYİP ORADA KALMALI!
YENİLMEZ AKLIMIN GÜCÜYLE ONU ORADA TUTMALIYIM...

~ GELECEK BÖLÜMDE : KUM ADAM ! ~

6. SAYIDAKİ LABİRENT BULMACA'NIN ÇÖZÜMÜ

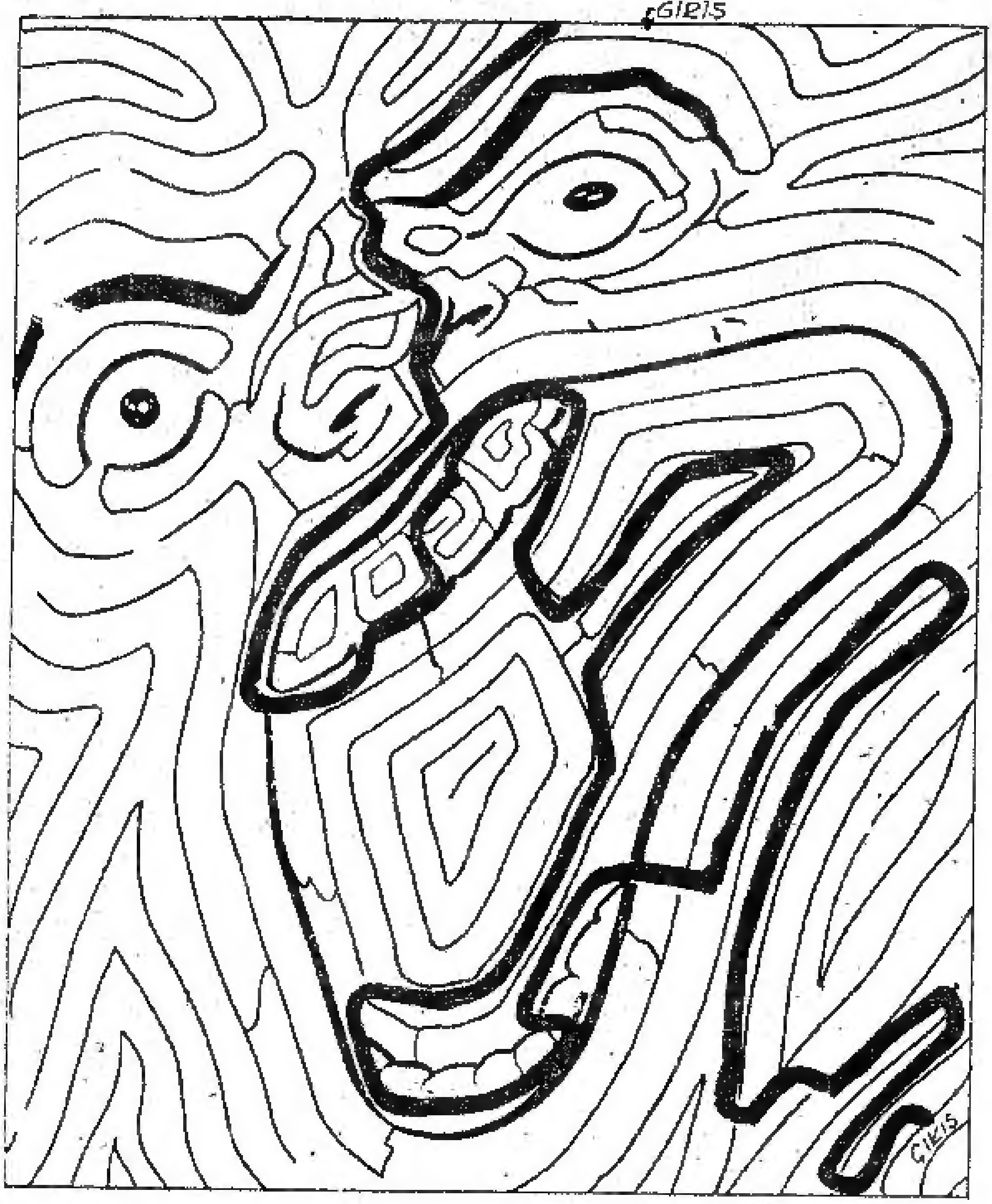

Dev Hulk

Dev Hulk 6.sayıda yayınladığımız Labirent bulmacayı çok sayıdaki okuyucumuz çözerek göndermiştir.

Bulmacayı doğru çözenler arasında çekilen kurada aşağıdaki isimleri yazılı yirmi okuyucumuz UÇAN KAZ NİLS Çizgi romanı kazanmışlardır.

Kazanan okurlarımızın armağanları adreslerine postalanmıştır.

Okurlarımıza gösterdikleri ilgi için teşekkür eder, bundan sonra yayınlayacağımız armağanlı bulmacalarda başarılar dileriz.

ÇEKİLİŞTE UÇAN KAZ NİLS ÇİZGİ ROMANI KAZANAN OKURLARIMIZ:

Adem Çakır,İSTANBUL, Adem Karşıyakalı-İZMİR, Aydın Ertan-İZMİT, Can Başar-ADAPAZARI, Erdinç Asar-ZONGULDAK, Gökhan Çakal-ZONGULDAK, Halil İbrahim Sarıoğlu-İSTANBUL, Tahir Öten-İZMİR,İsrafil Ölçü-ADAPAZARI, M.Eyüp Zaferi-İSTANBUL ,Mertkan Öztürk-İSTANBUL, Murat Bayram-İSTANBUL,Necati Budakoğlu-ÇANKIRI, Ömer Özlü,KIRIKKALE, Serdar Emlik-MERSİN, Tolga Öztürk-ANKARA, Yahya Tangüler-ADANA, Nuri Uçmaz-PATNOS, Yasin Özturan-İSTANBUL,Osman Bölükbaş-HATAY.

BU TÜR ARMAĞANLI BULMACALARI ÖNÜMÜZDEKİ SAYILARDA DA YAYINLAYACAĞIZ...

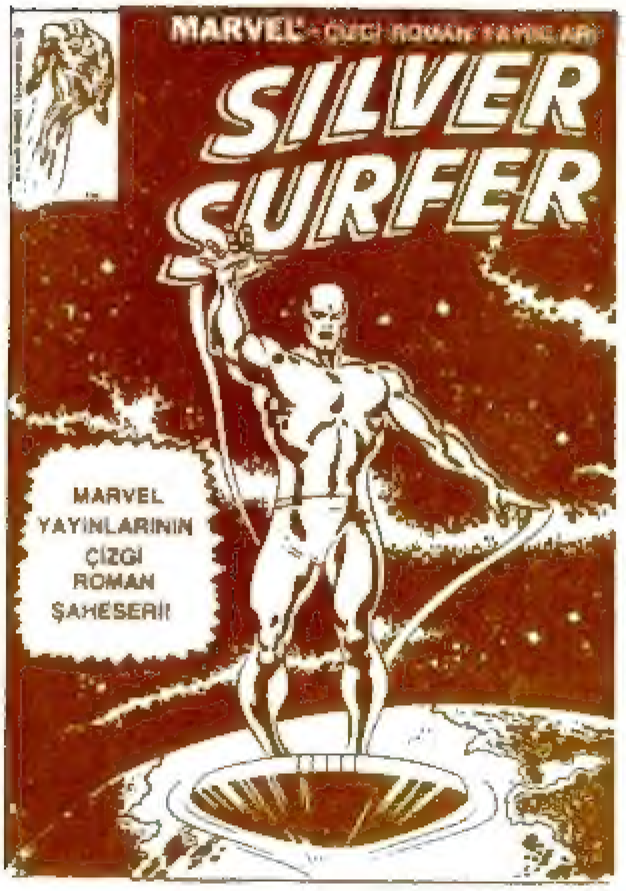

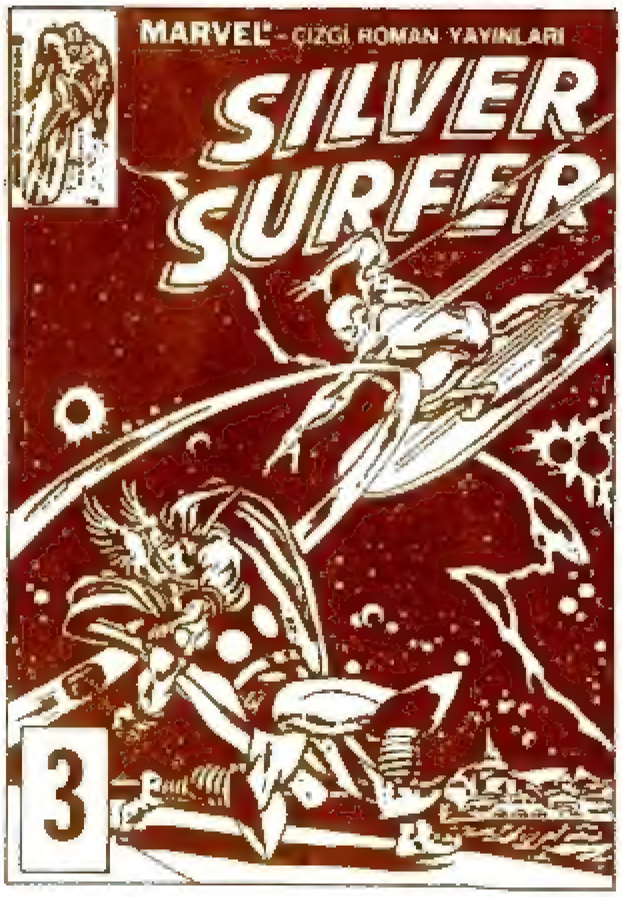

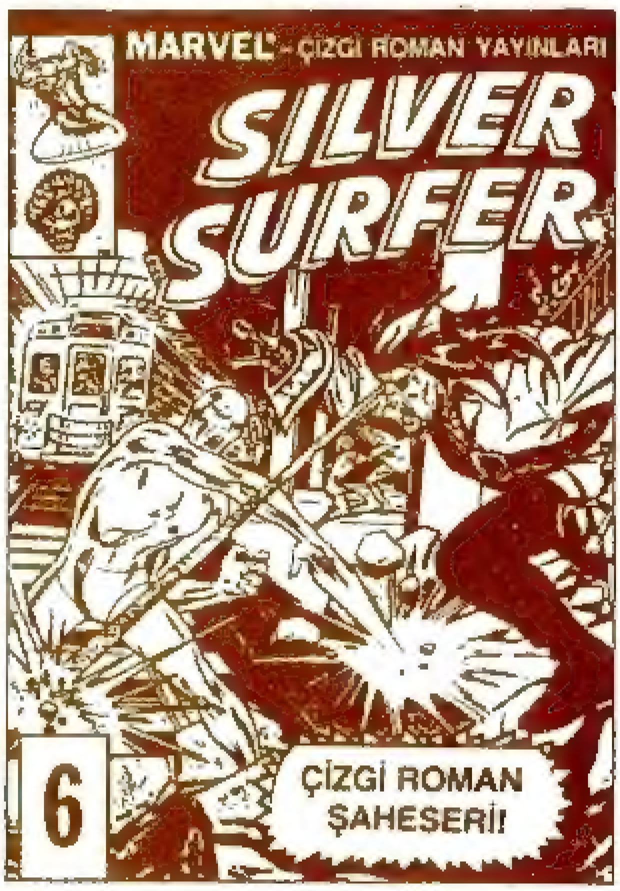

Bu dizideki eksik sayılarınızı "POSTA ÇEKİYLE MASRAFSIZ SİPARİŞ" Servisimizden isteyebilirsiniz.

Size en yakın postaneden "Ali Recan, 177512" nolu çeki hesabına istediğiniz sayıların tutarı kadar bir havale göndermeniz yeterlidir. Bu pembe renkli posta çeklerini bütün postanelerde bulabilirsiniz. Arka yüzdeki "Yatıranın hesap sahibine notu" bölümüne ise hangi sayıları istediğinizi yazacaksınız. Postaneye vereceğiniz para yalnızca istediğiniz yayınların tutarı olacaktır. Havale ücreti, pul parası vb. gibi hiç bir ek masrafa girmeyeceğiniz gibi ayrıca bize mektup yazma külfetine de katlanmayacaksınız. Posta çeki havalenizin kuponu birkaç gün içinde elimize geçince istediğiniz yayınları kapalı ambalaj içinde adresinize postalayacağız. Böylece siz, hiç bir ek harcama yapmaksızın yayınlarımızı bayinizden aldığınız fiyata alabileceksiniz.

MARVEL® - ÇİZGİ ROMAN YAYINLARI

ALMAYI UNUTMAYINIZ!